ANDHRA BHOOMI Regd. No. H/SD-6.
SECUNDERABAD, ANDHRA PRADESH

Grams "BHOOMI"
Phone: Editorial—72127
Office: Three Lines—72126

ఉదయం *

Largest Circulated Telugu Daily Published from the Capital

# ఆంధ్రభూమి

ఎడిటర్ : గోరా శాస్త్రి

ఆంధ్రభూమి ప్రకటన రేట్లు
1974 జనవరి 1 నుంచి

| | | |
|---|---|---|
| క్యాబినెట్ 249 సెం.మీ. వరకు సెం.మీ. | 18 | 4-40 |
| కంట్రాక్టు 250 సెం.మీ. | 12 నెలలకు | 3-30 |
| కంపెనీ పెండ్లు, కోర్టు నోటీసులు | | 5-50 |
| కంపెనీ అధ్యక్షోపన్యాసాలు సెం.మీ. | | 4-40 |
| స్టాండర్డ్ క్యాబినెట్ | | 83-00 |
| కంట్రాక్టు 120 స్టాండర్డ్ 12 నెలలు | | 27-50 |

(పరోక్షపన్ను 20% అదనం)
వివరాలకు — అడ్వర్టైజ్‌మెంట్ మేనేజర్

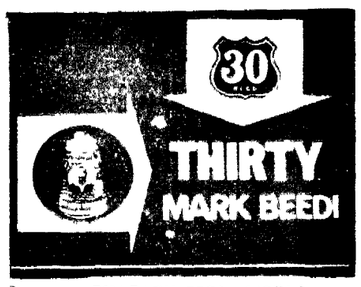

BHARATH BEEDI WORKS
PRIVATE LIMITED.
MANGALORE

113675

పంపుటి: 16 పంచిక 164 * సికిందరాబాద్ 16-3-1976 మంగళవారం * 6 పేజీలు 25 పైసలు

# ఆదాయంపన్ను రేట్లు తగ్గింపు, పెక్కు వస్తువులపై సుంకాలలో రాయితీలు

## 320 కోట్లపూరించనిలోటుతో కేంద్ర బడ్జెట్ లోక్‌సభలో ప్రతిపాదన

### కీలకరంగాలకుఅత్యధిక కేటాయింపులు: పరోక్ష పన్నులవ్యవస్థ పరిశీలనకుకమిటీ

నిర్బంధ పొదుపు కొనసాగింపు | కంపెనీలకు పర్చార్జీ మినహాయింపు | విదేశాలనుండి తిరిగి వచ్చేవారికి సౌకర్యం

న్యూఢిల్లీ, మార్చి 15 (సమాచార్)

అన్నిస్థాయిలలోనూ వ్యక్తిగత ఆదాయాలపై పన్ను రేట్లు తగ్గిస్తూ అనేక వినియోగ వస్తువులు, పారిశ్రామిక ఉత్పత్తులపై ఎక్సైజ్ సుంకాలలో రాయితీలుచేస్తూ కేంద్రఆర్థిక మంత్రి శ్రీ సి. సుబ్రహ్మణ్యం 1976-77 సంవత్సర బడ్జెటును నేడు లోక్‌సభకు సమర్పించారు.

చౌకరకం సబ్బులు, రెడీమేడ్ దుస్తులు, సేఫ్టీ రేజర్లు, టేబిల్‌ఫ్యాను, మధ్యరకం రెఫ్రిజిరేటరు, చిన్న టెలివిజన్ సెట్టులు, కార్లు మొదలైనవాటికి ఎక్సైజ్ సుంకాన్ని తగ్గించారు.

గత రెండు దశాబ్దాలలో భారీ యెత్తున పన్నురాయితీలు ప్రకటించిన తొలిబడ్జెట్ ఇదే. నూతన ప్రతిపాదనలద్వారా పన్నిక సంబంధ చలపెట్టిన అదనపు వనరులు 30 కోట్లు మాత్రమే అందులో 32కోట్లు రాష్ట్రాలకు చెందుతాయి.

ద్రవ్యోల్బణాన్ని నిరోధించడంలో ప్రభుత్వం సాధించిన విజయం ధరలలో ఏర్పడిన స్థిరత్వం. అన్ని ప్రధాన ఉత్పత్తి రంగాలలో సర్వత్రా ఏర్పడిన అభివృద్ధి దృష్ట్యా ఆర్థిక వ్యవస్థలో నూతన చైతన్యాన్ని కలిగించే ఉద్దేశంతో ప్రస్తుత బడ్జెట్‌ను రూపొందించడం జరిగింది. ఉత్పత్తులకు గిరాకీ లేకపోవడంవల్లనో ఉత్పాదక వ్యయం పెరుగడం వల్లనో దెబ్బతిన్న పరిశ్రమలకు రాయితీలు కల్పించడం ద్వారా ఉత్పత్తిని అభివృద్ధి పరచడం బడ్జెట్ ఆశయం.

సంవత్సరానికి 15 వేలకు మించిన ఆదాయంగల ఇన్‌కంటాక్స్‌చెల్లింపుదారులకు వరించే నిర్బంధ డిపాజిట్ పథకాన్ని 1976జూలై నుండి మరోసంవత్సరం పొడిగించడంద్వారా జాతీయ కోణంలోనికి 30కోట్లు లభిస్తాయి. అధికాదాయ వర్గాల వారికి నిర్బంధ డిపాజిట్ మొత్తాలరేట్‌లో నాలుగుశాతం హెచ్చింపుచేశారు. అదనపు కస్టమ్స్ తత్యంలో సగంమేరకు నిర్బంధ డిపాజిట్‌గా మదుపుపెట్టడం మరో సంవత్సరంపాటు కొనసాగుతుంది.

1976 మార్చి 31 తర్వాత కొలిక్కిరాని కర్మాగారాలకు ఉన్నయత్నాలకూ దెవలప్‌మెంట్ రిబేటుస్థానంలో డిప్రిసియేషన్ అలవెన్సును 20 నుండి 25 శాతానికి పైగా పెంచారు.

ఒక ప్రాతిపదికపై సంవత్సరంలో మామూలుకంటే ఎక్కువఉత్పత్తి సాధించినపరిశ్రమలలో ఎంపికచేసినవస్తువులపై ఎక్సైజ్‌సుంకంలో25 శాతంమేర రాయితీ మంజూరు చేయాలన్నది కూడా బడ్జెట్ సూచించిన మరోప్రధాన మినహాయింపు.

ఆహార రంగంలోనూ, విదేశ మారక ద్రవ్యం విషయంలోనూ పరిస్థితిసంతృప్తికరంగానూ ఆశాజనకంగానూ ఉండడం వల్ల 320 కోట్ల లోటును పూరించకుండా ఆలా ఉంచివేశారు.

బదవ ప్రణాళిక మూడవ సంవత్సరంఅనగా 1976-77 సంవత్సరంలో ప్రణాళికాపెట్టుబడి వ్యయాన్ని-ఇదివరకెన్నడూ లేనిస్థాయికి 7,852 కోట్లమేరకుపెంచారు.

వ్యవసాయోత్పత్తిని అభివృద్ధిపరచడానికి ఎరువుల ధరలను బాగా తగ్గించివేశారు.

ప్రభుత్వ పింఛన్‌దార్లకు కాస్కాలికంగా మంజూరు చేసిన హెచ్చింపువల్ల ప్రభుత్వానికి 37 కోట్లు అదనపు వ్యయం వస్తుంది.

వ్యక్తి పన్నుల విషయంలో 1974లో అమలు పరచిన వాంచూకమిటీ సిఫార్సులను పాటిగిస్తూ ఆదాయంపన్ను గరిష్ట రేటును బడ్జెట్‌ద్వారా 77 నుండి 66శాతానికి తగ్గించారు. ఇప్పుడున్నట్లు 70 వేలు కాక లక్షరూపాయలకు పైబడిన ఆదాయాలకు గరిష్ట పన్నురేటు వర్తిస్తుంది. సంపదపన్ను రేట్లనుకూడా తగ్గిస్తున్నారు.

ఎక్సైజ్ సుంకాల తగ్గింపువల్ల సబ్బులు, డిటర్జెంటు, స్టెయిన్‌లెస్ స్టీలు బ్లేడ్లు, రెడీమేడ్ దుస్తులు, థ్రెబ్యాటరీల ధరలు తగ్గుతాయి.

గిరాకీ లేనందువల్ల అమ్మకం దెబ్బతింటున్న టెలివిజన్ సెట్టులు, మధ్యతరహా రిఫ్రిజిరేటర్లు, కార్లు, టెక్స్‌టైల్స్, ట్యూబులు, బ్యాటరీలు చిన్నరకం ఫ్యాన్లు పైనకూడా ఆర్థికమంత్రి ఎక్సైజ్‌సుంకం తగ్గించారు.

వ్యవసాయాభివృద్ధికీ, ఇందనవనరుల పెంపుదలకు పూర్వాంకంపేఎక్కువనిధులు

(మిగతా 4వ పేజీలో)

## బడ్జెట్ సంగ్రహ స్వరూపం

కోట్ల రూపాయలలో

| | 1975-76 సవరించిన అంచనాలు | 1976-77 బడ్జెట్ |
|---|---|---|
| రెవెన్యూ | | |
| ఆదాయం | 8028 | 8170 |
| | | (+) 48* |
| వ్యయం | 7117 | 7690 |
| | (+) 906 | (+) 480 |
| | | (+) 48* |
| పెట్టుబడి కాతా | | |
| ఆదాయం | 4130 | 4428 |
| వ్యయం | 5526 | 5280 |
| మొత్తంమీద లోటు | (—) 1396 | (—) 857 |
| | 490 | 48* |

భర్తీచేయని తదుపు 320
*ప్రతిపాదనల ఫలితంగా

## ఆర్థిక వ్యవస్థ పురోగతికి దోహదంచేసే బడ్జెట్

### రాజకీయపారిశ్రామిక వేత్తల హర్షం

న్యూఢిల్లీ, మార్చి 15

ఆర్థిక మంత్రి శ్రీ సి. సుబ్రహ్మణ్యం నేడు లోక్‌సభలో ప్రవేశపెట్టిన 1976-77వ సంవత్సరపు సాధారణ బడ్జెట్ సామాన్య మానవునికి వెలును బాటును కలిగించేదిగా ఉన్నదని ఉత్పత్తికి ప్రాధాన్యతనిచ్చే బడ్జెట్ అని పలువురు రాజకీయ నాయకులు, వాణిజ్య, పారిశ్రామికరంగానికి చెందిన ప్రముఖులు వ్యాఖ్యానించారు.

సి. పి. ఐ నాయకుడు శ్రీ ఎస్. ఎం. బెనర్జీ బడ్జెట్ ప్రతిపాదనలపై వ్యాఖ్యానిస్తూ, ఎంచనును పెంచడం, కొత్త భీమాపథకాన్ని ప్రవేశపెట్టడం హర్షదాయకమని అన్నారు. అయితే, నిర్బంధ డిపాజిట్ పథకం కొనసాగడం దురదృష్టకరమని. ప్రభుత్వం ఇచ్చిన హామీకి ఇది విరుద్ధమని ఆయన చెప్పారు.

ప్రముఖ ఆర్థిక వేత్త శ్రీ వి. కె. ఆర్. వి. రావు మాట్లాడుతూ. మొట్టమొదటిసారిగా ఉపయుక్తమైన బడ్జెట్ ప్రతిపాదింపబడినదని వ్యాఖ్యానించారు. ఇంతకుముందు ఏ బడ్జెట్‌లోనూ అన్ని పూరిరాయితీలను కల్పించడం జరగలేదని చెప్పారు.

ఈ బడ్జెట్ ఉత్పత్తి ప్రధానంగాగలది అని మాజీ వాణిజ్యమంత్రి శ్రీ మనూభాయ్‌షా అభివర్ణించారు. ఆదాయం పన్ను కనిష్టపరిమితిని 8వేల నుండి 12 వేలకు పెంచాలని సూచించారు.

ఇది సంపన్నుల బడ్జెట్ అని సి. పి. ఐ నాయకుడు శ్రీ హిరేన్‌ముఖర్జీ అభిప్రాయాన్ని వ్యక్తం చేశారు.

ఈ బడ్జెట్ సంపన్నులకు తగినంత వెసులు బాటు ఇచ్చినదని మార్క్సిస్టు నాయకుడు శ్రీ ఎ. కె. గోపాలన్ వ్యాఖ్యానించారు. ప్రైవేటు రంగానికి ఈ బడ్జెట్‌లో నుంచి అవకాశాలను కల్పించడం జరిగిందని డాక్టర్ మాధ్యూకురేన్ అన్నారు.

బడ్జెట్ ప్రతిపాదన పట్ల అఖిలభారత వాణిజ్య, పారిశ్రామిక మండలి సమాఖ్య నేడు హర్షాన్ని వ్యక్తం చేసింది. సంపద పన్నురేట్లను తగ్గించడం పరోక్ష పన్ను అని సమాఖ్య అధ్యక్షులు శ్రీ హరిష్ మహేంద్ర వ్యాఖ్యానించారు.

### వాస్తవిక బడ్జెట్

హైదరాబాదు, మార్చి 15

వాస్తవికతలోకూడిన ఈబడ్జెట్ సర్వతోముఖ ఆర్థిక వికాసాన్ని పెంపొందింపగలదని ఆంధ్రప్రదేశ్ వాణిజ్య పారిశ్రామిక మండలి సమాఖ్య అధ్యక్షులు శ్రీ జి. మంగీలాల్ సురానా చెప్పారు.

ఆర్థిక వ్యవస్థ ముందుకు సాగడానికి కేంద్ర బడ్జెట్‌లోని ప్రతిపాదనలన్నీ

(మిగతా 4వ పేజీలో)

## పిఠాపురంవద్ద కాల్పుల్లో నలుగురు రైల్వే సిబ్బంది మృతి

విజయవాడ, మార్చి 15 (సమాచార్)

దక్షిణ మధ్యరైల్వేలోని విజయవాడ కాకినాడ పెసెంజర్ పై ఇక్కడికి దాదాపు రెండువందల కిలోమీటర్ల దూరంలో పులపిఠాపురంవద్ద నేటిఉదయం జరుగుతామున జరిగిన కాల్పుల సంఘటనలో ముగ్గురు రైల్వే ఉద్యోగులు ఒక పోర్టర్కు, ఒక ట్రాలీమ్యాన్, రైల్వేరక్షణ సిబ్బందికి చెందిన రక్షక్ మరణించారు.

ఈ సంఘటనలో ఒక గ్యాంగ్‌మేట్ ఒక ఆర్.పి.ఎఫ్. రక్షక్ గాయపడినారు. వారిని కాకినాడజనరల్ ఆస్పత్రిలో చేర్చగా ఆస్పత్రిలో గ్యాంగ్‌మేట్ నలిమరణించారు. రక్షక్ కోలుకుంటున్నారు.

రైల్వే డివిజనల్ కార్యాలయం విడుదల చేసిన ఒక ప్రకటనలో రక్షక్ ఆర్పీ సంతోకల్ క్యాష్‌బాక్స్ యద్దావకారం జరిగి వేసికున్నదని డబ్బు ఏమీపోలేదని సంఘటన జరిగిన ప్రాంతం సమీపంలో గల దావివద్ద రక్షక్ తుపాకి దొరికిందని తెలిపారు. తనిపోయిన వారి కుటుంబాలకు గాయపడినవారికి రైల్వేవారు 500 రూపాయల చొప్పున ఎక్స్‌గ్రేషియా మంజూరు చేశారు. ప్రధాన సెక్యూరిటీ అధికారి, డివిజనల్ సూపరింటెండెంట్ ఈ సంఘటన జరిగిన స్థలానికి వరిశీలన నిమిత్తం వెళ్ళారు.

హైదరాబాద్‌లోని పోలీస్ కేంద్రకార్యాలయానికి అందిన సమాచారాన్ని అనుసరించి 14వ తేదీ రాత్రికే ఇన్స్పెక్షన్ నిమిత్తానికి వేతనాలు చెల్లించడానికి రాజమండ్రి నుండి రక్షక్ తూనుకం. వినోదరావు పేక్కర్కు మహ్మద్‌గౌస్ పిఠాపురం వచ్చి పిఠాపురం స్టేషన్‌లోని ఇన్స్పెక్షన్ ఆఫీసులో విడుదరించారు. వీరివెంట రైల్వే రక్షణ సిబ్బందిగా రాజమండ్రిలో చాలా కాలంక్రితం నియమించిన అతను రాత్రి పూట రక్షక్ రైఫిల్ ను మిందుగుండు సామగ్రిని దొంగిలించి విడుదిన్నున్న ఐదుగురిపై కాల్పులు జరిపాడని తర్వాత రైఫిల్‌తీసుకొని పారిపోయాడని తెలుస్తున్నది.

దక్షిణమధ్య రైల్వే మహిళా సంఘ అధ్యక్షురాలు శ్రీమతి లక్ష్మీరాజన్ మృతుల కుటుంబాలకు నెయ్యిబొప్పున గాయపడిన వారికి 500 రూపాయల చొప్పున సహాయాన్ని మంజూరు చేశారు.

## ప్రతి రూపాయిలో 34 పైసలమేర ప్రణాళికపై ఖర్చు

న్యూఢిల్లీ, మార్చి 15

వచ్చే ఆర్థిక సంవత్సరంలో పన్నుల వనరుల్లద్వారా ప్రభుత్వానికి లభించే ప్రతి రూపాయిలోనూ 24 పైసలు ఎక్సైజ్ సుంకాలనుంచి, 12 పైసలు రేవుసుంకాలనుంచి, 8 పైసలు కార్పొరేషన్ పన్నునుంచి, 2 పైసలు ఆదాయంపన్నునుంచి రెండు పైసలు ఇతర పన్నులనుంచి లభిస్తాయి.

పన్నులరూపంలో కాక ఇతర విధాల ఆదాయం 15 పైసలు బుణాల వసూలునుంచి 12 పైసలు మార్కెట్ బుణాలు, చిన్న పొదుపు మొత్తాలు, ప్రావిడెంట్ నిధి నుంచి తిమ్మిరి పైసలు విదేశీ బుణాలనుంచి. ఎనిమిదిపైసలు ఇతర వనరుల్లనుంచి ఆదుపైసలు లభిస్తాయి. రెండు పైసల మేరకు ఉన్నలోటు భర్తీ కాకుండా మిగిలిపోతుంది.

ఇలా వసూలు చేసిన ప్రతి రూపాయిలోనూ 37 పైసలను ప్రణాళికకు, 19 పైసలను ఇతర అభివృద్ధి ఖర్చులకు వినియోగిస్తారు. దేశరక్షణకు ప్రతిరూపాయిలో 19 పైసలు. వడ్డీచెల్లింపునకు 11 పైసలు రాష్ట్రాలకు, కేంద్ర పాలిత ప్రాంతాలకు ఉట్టువరంగానూ, ఇతర విధాలుగానూ ఇచ్చేందుకు 6 పైసలు, ఇతర ఖర్చులకు 3 పైసలు వ్యయం చేస్తారు.

## జాకబ్ మాలిక్‌కు గాయాలు

గ్లెన్‌కోవ్, న్యూయార్క్, మార్చి 15 (ఎ. పి)

ఐక్య రాజ్య సమితిలోని సోవియట్ యూనియన్ రాయబారి జాకబ్ మాలిక్ గతరాత్రి ఇక్కడ జరిగిన ఒక కారు ప్రమాదంలో గాయపడడంతో ఆయనను ఆస్పత్రిలో చేర్చిందారు. ఈ ప్రమాదంలో ఒకరు మరణించారు. మరొకరు తీవ్రంగా గాయపడ్డారు.

## సహాయం మంత్రి చేయూత

న్యూఢిల్లీ, మార్చి 15 (సమాచార్)

బడ్జెట్ ప్రతిపాదనలను సిద్ధంచేసినది ఆర్థికమంత్రి శ్రీ సుబ్రహ్మణ్యమే అయినప్పటికీ ప్రతిపాదనల వత్రాలు తెచ్చిన నల్లపంచీ వలకాపిస్తే వంటి తెరవడం ఆతనివల్ల కాలేదు. వంటి తెరచిన మనత సహాయ మంత్రి శ్రీ ప్రణబ్‌ముఖర్జీకే దక్కింది.

కేంద్ర ఆర్థికమంత్రి శ్రీ సి.సుబ్రహ్మణ్యం ఉత్సాహంతో చేతిలో ఈ నల్లపంచి ధరించి లోక్‌సభలో ప్రవేశించగానే సభ్యులు పెద్దపట్టున హర్షధ్వానాలు చేశారు.

ఐదుగంటలు కావడానికి ఒక నిమిషం ముందే ఆయన తన స్థానానికి చేరుకున్నారు. కాని వంటితెరవడానికి ఎంత పెనుగులాడినాసరే విజయపడలేదు. సభ్యులు ఇది చూచి బల్లలు గుద్దుతూ గోలచేయసాగారు. ఇంతలోనే ఆయన శాఖ సహాయ మంత్రి శ్రీ ప్రణబ్‌ముఖర్జీ వూనుకొని నల్లపీ పటకా లాగివేశారు. ప్రతిహారులు కాగితాలు బయటపడినవి. ఇదంతా స్పీకర్ ప్రవేశించేలోగానే జరిగిపోయింది. నిర్లజ్జుయుడుగు ప్రకాశకు బచ్చితంగా సాయంత్రం జరుగబోయే ఆర్థిక మంత్రి తన బడ్జెట్ ప్రసంగాన్ని ప్రారంభించారు.

* * *

ప్రేక్షకుల గ్యాలరీ, స్పీకర్ గ్యాలరీ రాజ్యసభ సభ్యులగ్యాలరీ ఇవన్నీకూడా మంత్రిరాకముందే క్రిక్కిరిసిపోయాయి.

* * *

ప్రధాని ఇందిరాగాంధీ ఎర్ర పిఅంచుగల తెల్లని చీరె ధరించి చీరె నవ్వుతో సభలోకి ప్రవేశించారు.

ఆర్థిక మంత్రి తన ప్రసంగంలో "ఆర్థిక వ్యవస్థ దిశమారడానికి కారణమైన ద్విరూపమైన, చైతన్యశీలమైన నాయకత్వం" అనే మాటలు చేర్చగానే సభ్యులు ప్రధాని వైపు చూస్తూ పెద్దపెట్టున హర్షధ్వానాలు చేశారు.

నూతన ఆర్థిక కార్యక్రమం మన ఆర్థిక జీవితం తాలూకు అన్ని విభాగాలలో నూతన క్రమశిక్షణను, పేదరికమూ పురికొల్పిందని శ్రీ సుబ్రహ్మణ్యం ప్రకటించి నప్పుడు సభ్యులు తిరిగి హర్షధ్వానాలు చేశారు.

"ఎవరికీ అతిగా ఉండకూడదు అందరికీ చాలినంత లభించాలి" అన్న జాతి పిత సూత్రాన్ని దృష్టిలో పెట్టుకొని ఈ లక్ష్యసాధనకై ప్రస్తుత బడ్జెట్ ప్రతిపాదనలను రూపొందించామని ఆర్థికమంత్రి శ్రీ సుబ్రహ్మణ్యంతన ప్రసంగంలో చెప్పారు.

## సత్వరాభివృద్ధికై ప్రణాళికా ఖర్చు 31 శాతం హెచ్చింపు

న్యూఢిల్లీ, మార్చి 15 (సమాచార్)

1976-77లో 7852 కోట్ల రూపాయల ప్రణాళికావ్యయంతో బడ్జెట్ అంచనాలను ఆర్థిక మంత్రి శ్రీ సి. సుబ్రహ్మణ్యం నేడు పార్లమెంటుకు సమర్పించారు. జరిగిన ఆర్థిక సంవత్సరపు ప్రణాళికా వ్యయంకన్నా ఇది 31 పాయింట్ 6శాతం ఎక్కువ.

పెద్దఎత్తున అభివృద్ధి కార్యక్రమాలను చేపట్టనున్న దృష్ట్యా ఈ హెచ్చింపు అవసరమైందని శ్రీ సుబ్రహ్మణ్యం ఈ సందర్భంగా అన్నారు. దేశ ప్రణాళికా చరిత్రలో ఇంత హెచ్చింపు మునుపెన్నడూ జరగలేదని కూడా ఆయన అన్నారు.

పై మొత్తంలో కేంద్ర ప్రణాళిక అంచనాలు 4090 కోట్ల రూపాయలు. ప్రభుత్వరంగ సంస్థల వనరులు కూడా ఇందులో చేరిఉంటాయి. వర్తమాన ఆర్థిక సంవత్సరంలో ఈ అంతవాపొమ్ము 3154 కోట్లు.

పోతే రాష్ట్రాలు, కేంద్ర పాలిత ప్రాంతాల ప్రణాళికా వ్యయం అంచనాలు వర్తమాన సంవత్సరంలో 2812 కోట్లుకాగా కొత్త సంవత్సరం లో 3762 కోట్ల రూపాయలమేర ఉన్నాయి.

వ్యవసాయం, నీటిపారుదల, విద్యుదుత్పత్తి, పెట్రోలియం, బొగ్గు, ఎరువులు, ఉక్కు, రవాణా, కమ్యూనికేషన్ల రంగాలలో ప్రస్తుతం అమలులోగల పథకాలను పూర్తి చేయడానికి కొత్త ప్రణాళికలో ప్రాధాన్యం ఇస్తారు.

కేంద్ర ప్రణాళిక, రాష్ట్రాలు, కేంద్ర పాలిత ప్రాంతాల ప్రణాళికలకు కేంద్ర బడ్జెట్ నుండి 4759 కోట్లు కేటాయిస్తారు. రాష్ట్ర ప్రణాళికలకు కేంద్రం సమకూర్చే 1412కోట్ల రూపాయల సహాయం, కేంద్ర పాలిత ప్రాంతాల బడ్జెట్లు, కొండ ప్రాంతాలు, గిరిజనప్రాంతాల అభివృద్ధికి రూపొందించిన ఉపప్రణాళికా వ్యయం, గ్రామీణ విద్యుదీకరణ సంస్థ ద్వారా అమలుజరిగే విద్యుత్ పథకాల వ్యయం, ఈశాన్య ప్రాంత మండలం అవసరాలు కూడా ఇందులో చేరి ఉన్నాయి.

అంతేకాక, నీటిపారుదల, విద్యుత్ రంగాలలో ముఖ్యమైన పథకాల నిమిత్తం రాష్ట్రాలకు అవసరమైన పెట్టుబడులకు ప్రత్యేక ఆధ్వర్యంగా ఇచ్చే 294 కోట్ల రూపాయలు కూడా ఈ మొత్తంలో చేరి ఉన్నాయి.

## వినోబాభావేతో సిద్ధేశ్వరప్రసాద్ సమావేశం

న్యూఢిల్లీ, మార్చి 15 (సమాచార్)

కేంద్ర విద్యుచ్ఛక్తి శాఖ ఉపమంత్రి శ్రీ సిద్ధేశ్వర్ ప్రసాద్ విన్న ఆచార్య వినోబాభావేతో పావునార్ ఆశ్రమంలో గంటకాలం చర్చలు జరిపారు.

యోహ్‌మల్‌లో జరిగిన అఖిల భారత ప్రకృతి చికిత్సా మండలి 14వ వార్షిక సదస్సుకు హాజరై తిరిగి ఢిల్లీకి వస్తూ ఆయన ఆచార్య భావేను కలుసుకున్నారు.

## బలహీన వర్గాల గృహనిర్మాణానికి ప్రోత్సాహం

### సంపదపన్నుమినహాయింపు

న్యూఢిల్లీ, మార్చి 15

దేశంలో గృహనిర్మాణ కార్యకలాపాలను, ముఖ్యంగా బలహీనవర్గాల ప్రజల నిమిత్తం జరిగే గృహనిర్మాణాన్ని ప్రోత్సహించడం కోసం ఆర్థికమంత్రి శ్రీ సి. సుబ్రహ్మణ్యం 1976-77బడ్జెట్ ప్రతిపాదనలలో కొన్ని రాయితీలు ప్రకటించారు.

ఎనభై చదరపు మీటర్ల విస్తీర్ణానికి మించని క్రొత్తగా నిర్మించే ఇళ్లను అయిదేళ్ల వరకు సంపద పన్నునుండి మినహాయించారు.

కాఫీ, తేయాకు, రబ్బరుతోటల పని వారికి, పారిశ్రామిక పనివారికి నిర్మించే ఇళ్లను కూడా సంపద పన్నుమంచి మినహాయించారు.

## పింఛన్ దార్లకు తాత్కాలిక సహాయం

న్యూఢిల్లీ, మార్చి 15 (సమాచార్)

పింఛనుదార్లకు ప్రస్తుతం లభించే పింఛనులో పది శాతం మొత్తాన్ని పది రూపాయల కంటె తగ్గని యాభై రూపాయలకు మించని రీతిలో అదనపు తాత్కాలిక సహాయాన్ని ఆర్థిక మంత్రి సుబ్రహ్మణ్యం నేడు ప్రకటించారు.

ఈ సహాయాన్ని పింఛనుదార్లకు ఇంతకుముందు ప్రకటించిన సహాయాన్ని ఈ రెండు సహాయాలను కుటుంబపింఛనుదార్లకు వర్తింపజేస్తామని మంత్రి ప్రకటించారు.

1975 అక్టోబర్ 1వ తేదీ నుండి ఈ పథకాన్ని వర్తింపజేస్తారు.

## ఇరిగేషన్ ప్రాజెక్టుల నిర్మాణంలో జాప్యంపై దర్యాప్తునకు చర్య

న్యూఢిల్లీ, మార్చి 15 (సమాచార్)

ఇరిగేషన్ ప్రాజెక్టుల అమలులో జాప్యానికి కారణాలేమిటో దర్యాప్తుజరిపి తగు పరిష్కారమార్గాలనుసూచించడానికి కేంద్రనీటివ్యవహారాల బోర్డులో ప్రత్యేక విభాగాన్ని ఏర్పాటుచేస్తున్నట్టు ఇరిగేషన్ శాఖ ఉపమంత్రి శ్రీ కె. ఎల్. సింగ్ నేడు లోక్‌సభలో ప్రకటించారు.

ఇరిగేషన్ ప్రాజెక్టులకు ప్రపంచబ్యాంకు సహాయంపై శ్రీ చంద్రిజా ప్రసాద్ సింగ్ అడిగినఅనుబంధ ప్రశ్నకు సమాధానమిస్తూ ఆయన పైవిధంగా ప్రకటించారు.

ఆర్థిక సహాయం పొందడానికి అర్హమైనవా కావా అనే విషయాన్ని నిర్ధారణ చేసుకోవడానికై ప్రపంచ బ్యాంకు బృందాలు స్వయంగా ఉత్తరప్రదేశ్, ఒరిస్సా మహారాష్ట్రతదితర రాష్ట్రాలలోని ఇరిగేషన్ ప్రాజెక్టులను సందర్శిస్తున్నాయని ఆయన మూల్యవర్గానికు సమాధానంగా చెప్పారు.

ఆంధ్రప్రదేశ్‌లోని పోతంపాడు ప్రాజెక్టుకు, గుజరాత్‌లోని కడన ప్రాజెక్టుకు ప్రస్తుతం ప్రపంచబ్యాంకు సహాయం లభిస్తున్నది. ఉత్తరప్రదేశ్‌లోని 14 జిల్లాలలో నేద్యపువాగులు, పంపుసెట్ల నిర్మాణం ఇతర నీటివనరులు సమకూర్చడానికి కూడా బ్యాంకు సహాయం లభిస్తున్నది.

కారద ప్రాజెక్టుకు ఆర్థికసహాయం లభించజేసే విషయాన్నికూడా ఈ బ్యాంకు పరిశీలిస్తున్నది.

## ఈయేడాది స్వల్పంగా ఆహారదాన్యాల దిగుమతి

### లోక్‌సభలో షిండే ప్రకటన

న్యూఢిల్లీ, మార్చి 15 (సమాచార్)

వర్తమాన సంవత్సరంలో ఆహారదాన్యాలు కొంతమేరకు దిగుమతిచేసుకోవడం అవసరమైనా అని ఎంతో ఇష్టపడే తేల్చిచెప్పడం సాధ్యంకాదనిప్రణాళికాయోజనాలదృష్ట్యా వాంఛనీయం కూడా కాదని నేడు లోక్‌సభలో వ్యవసాయశాఖ సహాయ మంత్రి శ్రీ ఎ. పి. షిండే తెలిపారు.

శ్రీ వి. వి. నాయక్ పేనివర్నుతు మంత్రి సమాధానంఇస్తూ తదవ ఆహారదాన్యాల ఉత్పత్తి ఎక్కువగా ఉండిమళత ఉండట్లు గత మూడు సంవత్సరాలకన్న 1975-76లో తలసరి అత్యధికమే ఆహారదాన్యాలు అధికంగా ఉత్పత్తయినట్టు ఆయన అన్నారు.

## ప్రధానితో హితేంద్ర దేశాయ్ సమావేశం

న్యూఢిల్లీ మార్చి 15 (సమాచార్)

గుజరాత్ రాష్ట్రకాంగ్రెస్ అధ్యక్షుడు శ్రీ హితేంద్ర దేశాయ్ నేడిక్కడ ప్రధాని శ్రీమతి ఇందిరాగాంధిని, కాంగ్రెసాధ్యక్షుడు శ్రీ బారువాను, హోంశాఖ మంత్రి శ్రీ బ్రహ్మానందరెడ్డిని కలుసుకొన్నారు.

జనతాప్రభుత్వం రాజీనామా ఇచ్చిన తరువాత రాష్ట్రంలో రాజకీయ పరిస్థితి గురించి ఆయన వారికి వివరించారు.

## రాజ్యసభలో బడ్జెట్ సమర్పణ

న్యూఢిల్లీ, మార్చి 15 (సమాచార్)

1976-77 వ సంవత్సరపు సాధారణ బడ్జెట్‌ను రెవెన్యూ, బ్యాంకింగ్ శాఖ సహాయ మంత్రి శ్రీ ప్రణబ్‌కుమార్ ముఖర్జీ నేడు రాజ్యసభకు సమర్పించారు.

## సామాన్యునిపై భారం తగ్గించడానికై వాడకం వస్తువులపై పన్నులలో రాయితీ

న్యూఢిల్లీ, మార్చి 15 (సమాచార్)

కేంద్రబడ్జెట్‌లోపెక్కువాడకం వస్తువులపై సుంకం తగ్గించడం ద్వారా పరోక్ష పన్నులలో రాయితీ ఇచ్చారు.

రెడీమేడ్ దుస్తులపైవిధిస్తున్న సుంకాన్ని పూర్తిగా రద్దుచేశారు.

చౌకరకం టాయిలెట్ సబ్బులపై సుంకాన్ని పన్నెండున్నర శాతం నుండి పది శాతానికి, బట్టలు ఉతికే సబ్బులపై సుంకం ఏడునుండి ఐదు శాతానికి స్టెయిన్‌లెస్ స్టీల్ బ్లేడ్లు సేఫ్టీ బ్లేడ్లపై సుంకం పదిశాతం నుండి ఒక శాతానికి డిటర్జెంట్లు ఇతర సబ్బుపొడులపైసుంకం 15 నుండి పన్నెండున్నర శాతానికి తగ్గించారు.

టార్పిలైట్లు, ట్రాన్సిస్టర్లకు వాడే రేకు చుట్ట బ్యాటరీ సెల్స్‌పై సుంకం 25శాతం నుండి 20 శాతానికి. చిన్నరకం టేబుల్ ఫ్యాను, పెడస్టల్ ఫ్యాన్లపై సుంకం పది నుండి ఐదు శాతానికి తగ్గించారు.

165 లీటర్ల నిల్వశక్తికి మించని మధ్యరకంరిఫ్రిజిరేటర్లపై సుంకం యాభై శాతం నుండి శాతానికి తగ్గించారు.

పరిశ్రమలలోవాడే రెఫ్రిజిరేషన్ ఏర్ కండిషనింగ్ యంత్రసామగ్రివిషయంలో సుంకాన్ని 120 శాతానికి తగ్గించారు. వాటర్‌కూలర్ల విషయంలో కూడా సుంకం రాయితీలు ఇచ్చారు.

మోటారు సహాయంలో నడిచే సైకిల్ రిక్షాలమీద ఎక్సైజ్ సుంకం ఉండదు.

నూలు వస్త్రాల తయారీదారులు ప్రతి మీటరు గుడ్డమీద దాని గరిష్ఠ విల్లం

(మిగతా 4వ పేజీలో)

## పంచాంగం

మంగళవారం- మార్చి 16

స్వస్తిశ్రీ దాంద్రమానతాదినసామవంచత్సర ఫాల్గుణ పౌర్ణమి ఉదయం గ. 8.23 నిగి పరకు తదుపరి కృష్ణపాడ్యమి రాత్రి గం. 4-58 నిగి వరకు తదుపరి విదియ ఉత్తర రాత్రి గం. 8.48 నిగి వరకు తదుపరి హస్త నక్షత్రం సూర్యోదయం తొలిజామున గం. 6.04 నిగి నుండి ఉదయం గం. 7.27 నిగి వరకు.

ఉపయము ప్రయాణములకూ, ఉద్యోగ ప్రయత్నములకూ, శుభము.

మధ్యాహ్న సాయం సమయములు క్రీడారంగసంబంధ విషయములకూ, బహిరంగసభలకూ శుభము.

వ్యాపారరంగం: చెండి బంగారము లాభకులు పేట్ల ధర షోచ్చుడు. నూనెలు, నూనెగింజలు, ప్రత్తి జనవరి యాతాత్మముగా నుండును.

# ఆంధ్రభూమి

మంగళవారం, మార్చి 16

## లెబనాన్ సంక్షోభ పరిష్కారావశ్యకత

లెబనాన్ పరిస్థితి ఎంతకూ కుదుటబడే సూచనలు కనిపించడం లేదు:- 11 నెలలుగా సాగుతున్న అంతర్యుద్ధం తీవ్రంగా పరిణమించే సూచనలుకనిపిస్తున్నాయి:- సైన్యం మత ప్రాతిపదికపైచీలిపోయి ఒకవంక "అరబ్ జాతీయ సైన్యం" పేరిట ముస్లిములు, మరోవంక "లెబనీస్ విమోచన సైన్యం" పేరిట క్రిస్టియన్లు తమ అధీనంలోని ప్రాంతాలను ఎవరికి వారే పాలించడం ప్రారంభించడంతో దేశం చీలిపోయే ప్రమాదం ఎక్కువైంది:- అధ్యక్షుడు ఫ్రాంజీకి వ్యతిరేకంగా జనరల్ అజీజ్ అల్ అహదబ్ గురువారంనాడు సైనిక తిరుగుబాటు చేసి, సైనిక గవర్నర్‌గా లెబనాన్ పాలనా బాధ్యతలను తానే చేపడుతున్నట్లు ప్రకటించారు:- సైనిక అధిష్ఠానవర్గం మద్దతు కూడా తనకు ఉన్నదని ఆయన ప్రకటించారు:- అధిష్ఠానవర్గం అహదబ్ ప్రకటనను ధ్రువపరచలేదు గాని 48 గంటలలోగా కొత్త ప్రభుత్వంఏర్పడాలని,సైన్యం నుండి పరాధీన వారందరికీ క్షమాభిక్ష ప్రసాదించాలని, రాజకీయ సంక్షోభ పరిష్కారానికి సిరియా మధ్యవర్తిత్వాన్ని మళ్లీ ప్రారంభించాలని కోరినది:- శుక్రవారం నాడు అధిష్ఠానవర్గం చేసిన ఈ ప్రకటనలో పేర్కొన్న 48 గంటలగడువు తీరిపోయినది:- అహదబ్ కోరినట్టు కాని, సైనిక అధిష్ఠానవర్గం ఆదేశించినట్టు కాని అధ్యక్ష పదవిలోనుండితప్పుకోడానికి ఫ్రాంజీ ఇష్టపడటం లేదు:- పదవిని అంటిపెట్టుకుని ఉండటానికే ఆయన నిర్ణయించారు:- తమనివాస గృహంచుట్టూ తనకువిధేయులైన సైనికులను,టాంకులను, కాపలా పెట్టుకున్నారు:- ఇది చూచి, అహదబ్ అధ్యక్ష పదవినుండి ఫ్రాంజీనైదొలగినట్టుగా భావించిపార్లమెంట్ కొత్త అధ్యక్షుడిని ఎన్నుకోవాలని సూచించారు:- పార్లమెంట్ సభ్యులలోఅధిక సంఖ్యాకులుఫ్రాంజీనైదొలగడమే శ్రేయస్కరమన్న అభిప్రాయం కలిగి ఉన్నారు:- పార్లమెంట్ స్పీకర్ కమాల్ అల్ అసద్ శనివారంనాడు ఫ్రాంజీని కలుసుకుని ఈ విషయం చర్చించారు:- కాని స్వచ్ఛందంగా వైదొలగడానికి ఫ్రాంజీ సమ్మతించలేదు:- దేశంలోనున్న క్రిస్టియన్ వర్గాల ఒత్తిడికి ఆయనపై బాగా పనిచేస్తున్నట్లు కనిపిస్తుంది:- పార్లమెంట్ సభ్యులలో మూడింట రెండువంతులమంది అంటే 99మంది సభ్యులలో66 మంది తమను వైదొలగమని తీర్మానించినట్లయితే తాను తొలగిపోతానని ఫ్రాంజీ పరోక్షం విశదీంచారు:- పార్లమెంట్ సభ్యులలో ఉభయ మతాలకు చెందిన 63 మంది సభ్యులు ఫ్రాంజీ వైదొలగితాత్కాలిక అధ్యక్షుడైన సైనా అధికారంలోకిరావడం మంచిదని భావిస్తున్న సూచనలు ఉన్నాయి:- పార్లమెంట్ సభ్యులు అల్బర్ట్ మన్యూల్ ఈ విషయాన్ని పత్రికా గోష్ఠిలో వెల్లడించారు:- అయితేఇది అధ్యక్షుడుకోరిన సంఖ్యకు కొంచెంతక్కువగా ఉన్నది:- అంతిమాత్రం చేత ఆయన వైదొలగడానికినిరాకరించడం కొత్త సమస్యలను తెచ్చి పెడుతుంది:-

అధ్యక్షుడు మర్యాదగా వైదొలగకపోతే "సంస్కరణోద్యమం" ఈ సమస్యకు సైనిక పరిష్కారం కనిపెట్టగలదని తిరుగుబాటు నాయకుడు అహదబ్ హెచ్చరికచేశారు.- ఏదేమైనాసరే సైనిక ఒత్తిడులకు లొంగేది లేదని అధ్యక్షునికి సన్నిహితమైన వర్గాలవారు ప్రకటించారు:- అధ్యక్షునికి సన్నిహితులు ఆంతరంగిక శాఖ మంత్రి అయిన కామిల్ చమౌన్ కూడా చట్టాన్ని గౌరవించడం, ఏ మార్పునైనా రాజ్యాంగ సమ్మతంగా జరపడం అవసరమని పట్టుబడుతున్నారు:-

లెబనాన్‌లో ఈ అనిశ్చిత స్థితి పొరుగున ఉన్న ఇజ్రాయిల్‌కు ఆందోళన కలిగిస్తున్నది:-ముస్లిం దళాలు అధిక భాగం సరిహద్దు ప్రాంతాలలో కేంద్రీకరించి ఉండటం, వారికి పాలస్తీనా గెరిల్లాల పట్ల అభిమానం ఉండటంతో తమ దేశంలో ఏంచిక్కులు సృష్టిస్తారో అని ఇజ్రాయిలీ ప్రధాని రాబిన్ టెల్ అవివ్‌లో ఒక ప్రకటన చేస్తూ ఆందోళన వ్యక్తం చేశారు:- అకారణమైనదేనైనా ఇజ్రాయిల్ ఇలాటి భయంతో తొందరపాటు చర్యకు దిగుతుందేమోనని అరబ్ వర్గాలవారికి అనుమానాలు వస్తున్నాయి:-ఫ్రాంజీ భీష్మించుకుకూర్చోవడంతో ఏర్పడిన ఈ అనిశ్చిత పరిస్థితిని పరిష్కరించడానికి పార్లమెంట్ వెంటనే చర్యలు తీసుకోవడం అవసరం:-అహదబ్ అన్నట్టు సైనిక పరిష్కారం సదర్చడం సాధ్యపడే విషయంకాదు:- దాని వల్ల మరింత రక్తపాతం జరగడమేగాక, దేశంఛిన్నాభిన్నమైపోతుంది:- చీలికకు మరింత దగ్గరవుతుంది:- దేశ శ్రేయస్సును దృష్టిలో ఉంచుకొని ఫ్రాంజీ వైదొలగినట్టయితే అకారణంగారాజకీయ ఉద్రిక్తత తగ్గి ప్రశాంతంగా ఆలోచించడానికి అవసరమైన, అనువైన వాతావరణం ఏర్పడుతుంది:- అప్పుడు మిగతాసమస్యలను ఉభయుల శ్రేయోభిలాషుల సహాయ సహకారాలతో పరిష్కరించుకోవచ్చు:-

# వెనుకబడిన ప్రాంతాలలో కొత్త రైలుమార్గాల నిర్మాణం

## కాంగ్రెస్ పార్లమెంటరీ పార్టీ కార్యవర్గ సమావేశంలో సూచన

న్యూఢిల్లీ, మార్చి 15 (సమాచార్)

వెనుకబడిన ప్రాంతాల అభివృద్ధికై కొత్తరైల్వే మార్గాలను నిర్మించాలని రైల్వేశాఖపై కాంగ్రెస్ పార్లమెంటరీ పార్టీ కార్యవర్గ సమావేశంలో జరిగిన చర్చలో పలువురు సభ్యులు సూచించారు.

శ్రీ ఎమ్.సి. దాగా ఈ సమావేశంలో మాట్లాడుతూ ఆర్థికంగా ప్రయోజనకరంగా లేని రైలుమార్గాల నిర్వహణను రద్దు చేయాలని అన్నారు. శ్రీ ఎన్. పరాశర్ మాట్లాడుతూ ఇంతవరకూ ఆర్థిక ప్రయోజనాన్ని సరిగించడంలేదన్న రైలుమార్గాలను ముఖ్యమైన రైలుమార్గాలు కలిసినట్లయితే ఆర్థిక ప్రయోజనాన్ని పొందవచ్చునని సూచించారు.

శ్రీ ఆర్.ఎన్. పాండే మాట్లాడుతూ రైలుమార్గాల ప్రక్కనున్న స్థలాలను 20 సూత్రాలపథకం క్రింద పేదరైతులకు వ్యవసాయానికి కేటాయించవలసిన సూచించారు.

శ్రీ గ్యానిదండ్ దోబూ మాట్లాడుతూ ఇంకా నిర్మాణం పూర్తికాకుండా ఉన్న రైలు మార్గాలను త్వరలో పూర్తి చేయాలని అన్నారు.

శ్రీ పి. యస్. మహాజన్ ప్రసంగిస్తూ రైల్వేలు ముఖ్యంగా ప్రజాసౌకర్యానికే ఏర్పాటుచేసినవి కాబట్టి లాభనష్టాల ప్రసక్తి నివారించాలని అన్నారు.

శ్రీ కర్తి కొరాన్ మాట్లాడుతూ రైల్వేల వ్యయాన్ని అందుపాటులోకి తెచ్చేందుకై ఒక కమిటీని నియమించి రైల్వేలు లాభదాయకంగా నిర్వహించడానికి అవలంబించవలసిన విధానాల సూచనలతో నివేదికను తయారు చేయించాలని అన్నారు.

శ్రీ కె. గోపాల్ మాట్లాడుతూ రైళ్ళలో రెండవ తరగతిలో కుషన్ సీట్లు ఏర్పాటు చేయాలని అన్నారు.

శ్రీయుతులు వసంత్ సాఠే, శ్రీమతి సుమిత్రా బులకర్, డి. సి. గోస్వామి, శ్రీమతి షీలాకౌల్ ప్రభృతులు రైల్వే బడ్జెట్‌పై ప్రసంగించారు.

## ఉద్యోగాలకై 93లక్షల మంది అన్వేషణ

న్యూఢిల్లీ, మార్చి 15 (సమాచార్)

ఎంప్లాయ్‌మెంట్ ఎక్స్‌ఛేంజీల ఇప్పటి జాబితాలను బట్టి 1975 చివరి దీక 93 లక్షల మంది ఉద్యోగాన్వేషకులున్నారని కార్మిక శాఖ ఉపమంత్రి శ్రీ బాల్ గోవిందవర్మ శుక్రవారం రాజ్యసభలో ప్రశ్న సమయంలో తెలిపారు.

కాని, వీరిలో అందరూ తప్పనిసరిగా నిరుద్యోగులని చెప్పడానికి వీలులేదని ఆయన అన్నారు.

ఐదవ పంచవర్షప్రణాళికలో, వ్యవసాయ, నీటిపారుదల విద్యుదుత్పత్తి, లఘు, మధ్యరకం పరిశ్రమలు, సంఘసేవలు వంటి విద్యా రంగాలలో ప్రణాళిక కార్యక్రమాలు అమలుపరచడం వల్ల రాబోయేరోజుల్లో ఉద్యోగావకాశాలు ఉంటాయని ఆయన అన్నారు.

## రైల్వేల నిర్వహణ మెరుగుపట్ల లోక్‌సభలో హర్షం

న్యూఢిల్లీ, మార్చి 15 (సమాచార్)

రైల్వేలో ప్రయాణీకుల సౌకర్యాలు పెరగడం, సరుకుల రవాణా చురుగ్గా సాగడం ఇత్యాది విషయాలన్నింటిలోనూ అభివృద్ధిని సాధించినందుకు రైల్వే శాఖను, రైల్వేలమంత్రి శ్రీ కమలాపతి త్రిపాఠిని నేడు లోక్‌సభలో కాంగ్రెస్ సభ్యులేకాక ప్రతిపక్షసభ్యులుకూడా అభినందించారు. రైల్వేబడ్జెట్‌పై నేడు చర్చ పునః ప్రారంభమైన సందర్భంగా ఈ అభినందనలు వచ్చాయి.

రైల్వేల మాజీ మంత్రి శ్రీ కె. హనుమంతయ్య చర్చలో పాల్గొని ప్రసంగిస్తూ రైల్వేల ఆర్థిక పరిస్థితిని మెరుగుపరచడానికి గత రెండు సంవత్సరాలలోజరిగిన కృషికి ఈ అభివృద్ధి నిదర్శనమని అన్నారు. అయితే బడ్జెట్‌లో చూపిన 9 కోట్లు మిగులు నిజమైన మిగులుకాదనీ, రైల్వేలకు సాధారణ రెవెన్యూలనుండి కేటాయించే డబ్బులమొత్తాలువాటాదార్లకు చెల్లించవలసినదివెండెండ్లు పెరుగుతున్నంత వరకూ ఈ మిగులు లెక్కలోనికి తీసికొనదగినది కాదనీ అన్నారు.

### ఢిల్లీనుండి నేరుగా రైళ్ళు

దేశ ఆర్థిక పరిస్థితిమెరుగుఅవుతున్న దృష్ట్యా రెండుమార్గాలలో మీటర్‌గేజ్, బ్రాడ్‌గేజ్‌వంటి వివిధ గేజ్‌లు లేకుండా అన్నిరాష్ట్రాల రాజధానులకూ ఢిల్లీకినేరుగా రైలు ప్రయాణం చేసే ఏర్పాట్లు చేయడం అవసరమని శ్రీ హనుమంతయ్య సూచించారు.

రైల్వేలలో ముఖ్యంగా తూర్పురాష్ట్రాలలోని రైల్వేలలో సామగ్రి చౌర్యాన్ని అరికట్టే కఠిన చర్యలు తీసుకున్న పక్షంలో రైల్వేల ఆదాయం చాలావరకు వృద్ధి చెందే అవకాశం ఉంటుందని ఆయన సూచించారు.

కాంగ్రెస్ సభ్యులు శ్రీ పర్వేంద్ర నారాయణ్ సింగ్, శ్రీ డి. ఎన్. తివారీ కూడా రైల్వేశాఖను అభినందించారు.

డి.ఎమ్.కె. సభ్యుడు శ్రీ టి. కిరుట్టినియన్ ప్రసంగిస్తూ చిన్న బ్యాగన్‌లలో నింపినంత సరకులపై సర్‌చార్జీ విధింపుకల్లా సరకుల రవాణాలో కొంత భాగల రోడ్డుమార్గానికి మళ్ళే పరిస్థితి ఏర్పడవచ్చునని హెచ్చరించారు.

కాంగ్రెస్‌సభ్యుడు శ్రీ డి.సి. గోస్వామి ప్రసంగిస్తూ రైల్వేలలో దొంగతనాలు, సామగ్రి చౌర్యాలు పెచ్చు పెరిగిపోతూ ఉన్నాయని ఆందోళన వ్యక్తంచేశారు.

# దుర్భిక్ష ప్రాంతాల సహాయ పథకాలకు 20కోట్ల విడుదల

న్యూఢిల్లీ, మార్చి 15 (సమాచార్)

దుర్భిక్ష ప్రాంతాలను సస్యభ్యాసులం చేయడానికి చేపట్టిన పథకాలలో కొన్నిబాగానే అభివృద్ధిని సాధించగలిగినా నిధుల కొరతవల్ల పూర్తికాలేదని ఆ పథకాలను పూర్తి చేయడానికి అవసరమైన నిధులను సమకూర్చే విషయం ప్రభుత్వం ఆలోచిస్తున్నదని నేడు లోక్‌సభలో వ్యవసాయశాఖ సహాయమంత్రి షానవాజ్‌ఖాన్ తెలిపారు.

మధ్యగ ఆనంతం వేసిన ప్రశ్నపై వేసిన అనుబంధ ప్రశ్నలకు మంత్రి సమాధానమిస్తూ పాలుగ్రస్త ప్రణాళికాకాలంలో దుర్భిక్షప్రాంతాలలోని ప్రజలకు ఉపాధికల్పించడానికి పెక్కు పథకాలను ప్రారంభించారని, దీనిలో కొన్ని తాత్కాలిక ఉపాధిని కల్పించి తక్షణ సహాయాన్ని అందించాయని అవి దీర్ఘకాలిక ఫలితాలను అందివ్వలేవని, అందువల్ల ప్రభుత్వం ఈ పథకాలనుగురించి ఎత్తుగడను మార్చిందని మరికొంతగా నిధులను అందించడంద్వారా దీర్ఘకాలిక ఫలితాలను ఇచ్చే పథకాలను పూర్తిచేయించడానికి ప్రభుత్వం ఆలోచిస్తున్నదని తెలిపారు.

1975-76 సంవత్సరానికై ఇట్టి పథకాలకుగాను రాష్ట్రాలకు కేంద్ర ప్రభుత్వం 20 కోట్ల ఒక లక్ష రూపాయలను విడుదల చేసిందని ఆయన అన్నారు.

## యు. పి. విద్యాసంస్థలలో పాగత్రాగటంపై నిషేధం

(ప్రతాప్‌గఢ్, మార్చి 15 (సమాచార్)

ఉత్తరప్రదేశ్‌లోని అన్ని విద్యాసంస్థల ఆవరణలలో పొగత్రాగడాన్ని నిషేధించారు.

## ఏజెంట్ ద్వారా దొంగతనాలు

మదిర, మార్చి 15

పిల్లలతో దొంగతనం చేయించి వాడు సంపాదించినదానిలో సగం తాను స్వాహాచేసే పెద్దదొంగల సంగతిఇక్కడతెలియవచ్చింది. ఈ విధంగా దొంగతనానికి ఉపయోగపడుతున్న 13 ఏళ్లబాలుడు సంద్రు మందరరావు.

ఇతడు దొంగతనం చేసేపద్ధతి ఇది: సైకిలుమీద బయలుదేరి ఒకదుకాణంముందు సైకిలు ఆపి, ప్రక్కనున్న మరొకదుకాణంలో ప్రవేశిస్తాడు. ఒకదానిన్నపట్టుపుకొని బయటికివస్తాడు. కొంతసేపయిన తర్వాత ఆ దుకాణానికివెళ్లి, మీదు పొరపాటులో చిల్లర ఎక్కువ ఇచ్చాడు. తీసుకోండి "అంటూ కొంత చిల్లర దుకాణదారుకుతిరిగి చెల్లించి, అతనిలో మాట్లాడుతూ అతనిని బాగా నమ్మించి అతడు వేరేపనిలో ఉండడంచూచి గల్లాపెట్టెలోని డబ్బుతీసుకొని జారుకుంటాడు.

ఇలాటి విద్యాదులు అందిన మీదట మదిర సబిన్‌స్పెక్టరు శ్రీ వి. విద్యాసాగరరావు ఇతనినిపట్టుకొన్నారు. సుందరరావుతను లోగడ చేసిన దొంగతనాలు ఒప్పుకొని, తన సంపాదనలో సగం తనగురువుకు చెల్లిస్తున్నానని అన్నాడు పోలీసులు ఆగుడువుకోసంపిల్లగాళ్ళు, శిక్షుడు వరాలైనాడు.

ఇకమీద ఇలాటిమోసాలుజరగకుండా సర్కిల్ ఇన్‌స్పెక్టర్ శ్రీ సి. నరసింహారావు,సబిన్‌స్పెక్టరు శ్రీ వి. విద్యాసాగర్ గట్టిదర్యాప్తు తీసుకుంటున్నారు.

## లుముంబా యూనివర్సిటీ ఉపకార వేతనాలు

హైదరాబాద్, మార్చి 15

భారత్ సోవియట్ మైత్రీ, సాంస్కృతిక ఒప్పందం క్రింద మాస్కోలోని పాట్రిక్ లుముంబా విశ్వవిద్యాలయంలో ప్రతిభావంతులైన పదిమంది భారతీయ విద్యార్థులకు స్కాలర్‌షిప్‌లు ఇవ్వటానికి ఏర్పాటు ఉన్నది.

ఇందుకు సంబంధించిన దరఖాస్తులు ఢిల్లీ ఆ పీ ను చేరవలసిన చివరితేదీ ఏప్రిల్ 3.

ఇతర వివరాలు వరేసెబెనాల్‌లోని భారత్-సోవియట్ సాంస్కృతిక సంఘం కార్యాలయంలో ప్రదాన కార్యదర్శి డాక్టర్ పద్మావతీశాస్త్రి నుండి తెలుసుకొనవచ్చు.

# రష్యాతో మైత్రీఒప్పందం రద్దుకై ఈజిప్టుపార్లమెంటుకు సాదత్ సిఫార్సు

కైరో, మార్చి 15 (రాయిటర్,ఎ.పి)

సోవియట్ రష్యాతో 15 సంవత్సరాల కాలానికై 1971 లో ఈజిప్టు చేసుకున్న మైత్రీ సహకార ఒప్పందాన్ని రద్దుచేయాలని ఈజిప్టు అధ్యక్షుడు అన్వర్ సాదత్ నిన్న రాత్రి ఈజిప్టు పార్లమెంటును కోరారు.

సోవియట్ రష్యాఒప్పందం ప్రకారం ఈజిప్టుకు సరఫరా చేయవలసిన ఆయుధ సామగ్రిని, విడిభాగాలను సరఫరా చేయడానికి విరాకరించిందనీ. అందువల్ల ఆ ఒప్పందాన్ని రద్దుచేయాలనీ, అన్వర్ సాదత్ పార్లమెంటును కోరారు.

ఒక ఏడాదిలోగా లేక 18 నెలల్లోగా ఈజిప్టులోని ఆయుధ సామగ్రి అంతా శేషం విరుపయోగమై పోతుంది. ఈ పరిస్థితిలో రష్యా ఆ ఒప్పందం అనుసారంగా అయుధాలు సరఫరా చేయకుండా అర్థికంగా, సైనిక పరంగా ఈజిప్టును ఒత్తిడికి గురి అయేటట్లు చేస్తున్నది అని సాదత్ ఈజిప్టు పార్లమెంటుకు తెలియజేశారు.

1971 లో ఈజిప్టులోని రష్యా అనుకూల వర్గీయులు అన్వర్ సాదత్‌ను అధ్యక్ష పదవినుండి తొలగించాలని ప్రయత్నించగా వారిని సాదత్ అరెస్టు చేయించిన తరుణంలో 1971 మేనెలలో ఈఒప్పందం జరిగింది. రష్యా అధ్యక్షుడు పోడ్‌గోర్నై కైరో వెళ్ళి ఈ ఒప్పందాన్ని త్వరగా ముగింపజేశారు.

పై విషయాలన్నింటినీ అధ్యక్షుడు సమీక్షిస్తూ ఆ ఒప్పందం ఇప్పుడు కేవలం పనికిరాని చిత్తుకాగితం మాదిరిగా తయారైంది. అందువల్ల దానిని రద్దుచేయడానికై ప్రవేశపెట్టిన తీర్మానం ముసాయిదాకును పక్షులు ఆమోదించాలనికోరారు.

అత్యధిక మెజారిటీతో ఈ బిల్లును ఆమోదించే సూచనలు కానవస్తున్నాయి.

## సంఘీభావ సాధనకై ముస్లిములకు ఫారూకీ విజ్ఞప్తి

హైదరాబాద్ మార్చి 15 (సమాచార్, ఏ. ఎన్. ఎన్)

పరకట్నం మొదలగు సాంఘిక దురాచారాలకు లోనుకారాదని జమ్మూకాశ్మీర్ మీర్ వాయిజ్ మౌలానాఫారూకీ నిన్న ముస్లిములకు విజ్ఞప్తి చేశారు.

మహమ్మదు ప్రవక్త జన్మదినం పండర్భంగా ముస్లిమ్ కాన్ఫరెన్సు మిల్లత్ అధ్యక్షుడు ఎగ్జిబిషన్ మైదానంలో ఏర్పాటయిన బ్రహ్మాండమైన ప్రార్థన సమావేశంలో మీర్ వాయిజ్ మౌలానా మహమ్మద్ ఫారూక్ ప్రసంగిస్తూ ముస్లిములు సర్వమానవసౌభ్రాతృత్వ భావనను పెంపొందించుకోవాలని భాష, ప్రాంతీయ, మతపరమైన విచక్షతలకు మనములో చోటివ్వరాదని అన్నారు.

వర్షాలుగు పండల సంవత్సరాల క్రితం మహమ్మదు ప్రవచించినబోధనలు నేడుకూడా అంతే ఉపయోగకరమైనవనీ శిరోధార్యమైనవనీ ఆయన అన్నారు. ఆయన బోధనలను పాటించాలని ముస్లిములకు ఆయన విజ్ఞప్తి చేశారు.

ప్రపంచంలోని ముస్లిములలో ఐక్యత పెంపొందవలసిన ఆవశ్యకతను గురించి ఆయన వివరిస్తూ ముస్లిములలో చీలికలు కల్పించడానికి సామ్రాజ్యవాదులు కుట్రలు సన్నముతున్నారని ఆయన అన్నారు.

## అమరావతి పురావస్తురక్షణ కార్యక్రమం 17న ప్రారంభం

(ఆంధ్రభూమి ప్రతినిధి)

హైదరాబాద్, మార్చి 15

ఆంధ్ర విశ్వవిద్యాలయం తాలూకు గుంటూరు పోస్టుగ్రాడ్యుయేట్ కేంద్రం జాతీయ సేవాపథకం పథకాలు అమరావతి, ధరణికోటలోని అపూర్వ పురాతత్త్వ వస్తువుల రక్షణ ప్రచార కార్యక్రమాన్ని భారత పురాతత్త్వ పరిశోధనశాఖ ఆగ్నేయ మండలం ఆధ్వర్యాన కొనసాగిస్తాయి.

గుంటూరుజిల్లా అమరావతిలో మూడు రోజులపాటు జరిగే ఈ కార్యక్రమానికి ఆంధ్రప్రదేశ్ కోస్తా ప్రణాళికాభివృద్ధి సంఘం అధ్యక్షురాలు శ్రీమతి జయప్రద మార్చి 17న చేపట్టి ప్రారంభోత్సవం చేస్తారు. ఈ ప్రారంభోత్సవానికి గుంటూరు పోస్టుగ్రాడ్యుయేట్ కేంద్రం ప్రిన్సిపాలు ఆచార్య ఎన్. దత్ అధ్యక్షత వహిస్తారు.

మార్చి 19వ తేదీ సాయంకాలం 4.00 గంటలకు అమరావతిమ్యూజియంలో భారత పురాతత్త్వ పర్యవేక్షణశాఖ ఆగ్నేయ మండలం సూపరింటెండెంటు డాక్టర్ ఐ. కె. శర్మ "ఆంధ్రప్రదేశ్‌లోని పురాతత్త్వ వస్తువుల పరిరక్షణ" అనే విషయమై చిత్రాలు చూపిస్తూ ప్రసంగించారు.

## లక్ష్మీనరసింహారెడ్డి మృతిపట్ల సంతాపం

విజయవాడ, మార్చి 15 (సమాచార్)

తెలంగాణాలోని ప్రముఖ కిసాన్ నాయకుడు, రాష్ట్ర రైతు సంఘం మాజీ అధ్యక్షుడు శ్రీ ఆరుట్ల లక్ష్మీనరసింహారెడ్డి మరణంపట్ల విధానపరిషత్ సభ్యుడు, రాష్ట్ర రైతు సంఘం అధ్యక్షుడు శ్రీ వై. వి. కృష్ణారావుసంతాపం వ్యక్తంచేశారు.

## ఉమ్మడి అన్వేషణలో మిత్ర దేశాలకు సాంకేతిక సహాయం

### భారత విధానంపై మూలపీయం వివరణ

న్యూఢిల్లీ, మార్చి 15 (సమాచార్)

చమురు నిధుల అన్వేషణలో బిక్కట్టి దేశాలకు తోడ్పడడమే ప్రభుత్వ విధానమనీ ఈవిషయంలో లాభాలాభాల ప్రసక్తిలేదనీ పెట్రోలియంశాఖ మంత్రి శ్రీ కె. డి. మాలవీయ నేడు రాజ్యసభలో చెప్పారు.

టాంజానియా ప్రయోగాత్మకంగా చమురుగనుల అన్వేషణకై భారత, టాంజానియా మధ్య ఒప్పందాన్ని గురించి రాజ్యసభలో ఒకరడిగిన ప్రశ్నకు జవాబిస్తూ ఆయన పై విషయం చెప్పారు.

ఈప్రయోగాత్మక అన్వేషణ పథకంలో ఎంతమంది సిబ్బంది పనిచేస్తున్నారు అని ఒకరడిగిన ప్రశ్నకు ఆయన జవాబిస్తూ ఇందుకై చమురు-సహజవాయువుల కమిషన్ 90 మంది సిబ్బందిని నియమించినదని చెప్పారు.

### కొత్త కిరసనాయిల్ స్టవ్

వంటకు ఉపయోగించే గ్యాసు పరిమితంగా లభిస్తున్నందువల్ల ఇండియన్ ఆయిల్‌కార్పొరేషన్‌వారు కొత్తకా ఒక కిరసనాయిల్ స్టవ్ పథకం రూపొందించారనీ ప్రస్తుతం ఉన్న స్టవ్‌లకంటె హెచ్చుగా వేడిని, సౌకర్యాన్ని ఇచ్చే కొత్తస్టవ్ రెండు మూడు నెలల్లో విడుదల అవుతుందనీ శ్రీ మాలవీయ చెప్పారు.

### వరకట్న నిషేధచట్టం సవరణల పరిశీలన

1961 లో ఆమోదించిన వరకట్న నిషేధచట్టాన్ని తదనంతర అనుభవాలు, రాష్ట్రప్రభుత్వాలు అమలుచేసిన సమాచారం, చేసిన సూచనల దృష్ట్యా సవరించే విషయం ప్రభుత్వం పరిశీలిస్తున్నదని వ్యయశాఖ సహాయమంత్రి శ్రీ వి. ఎ. సయీద్ మహమ్మద్ నేడు రాజ్యసభలో చెప్పారు.

### జాతీయస్థాయిలో న్యాయశాఖ సర్వీసులు

అఖిల భారత స్థాయిలో వ్యాయశాఖ సర్వీసును ఏర్పాటుచేయాలనే ప్రతిపాదనను కేంద్రప్రభుత్వం పరిశీలిస్తున్నదని శ్రీ సయీద్ చెప్పారు. ఈ విషయంలో రాష్ట్రప్రభుత్వాలు ఏకీభావాన్ని ప్రదర్శించకపోవడంచేత 1969 లో ఈ ప్రతిపాదనను విరమించడం జరిగిందనీ దీనిని తిరిగి ప్రతిపాదించడానికై కేంద్రం రాష్ట్రప్రభుత్వాలను సంప్రదిస్తున్నదనీ ఆయన చెప్పారు.

### భూగర్భ రైల్వే

ఢిల్లీలో భూగర్భరైల్వే నిర్మాణానికి సంబంధించిన ప్రథమదశ కార్యక్రమ నిర్వహణకు ఆర్థిక, సాంకేతిక సౌకర్యం గురించిన పరిశీలన పూర్తయిందనీ ఈ పథకాల అమలును గురించి ప్రభుత్వం ఇంకా నిర్ణయం తీసుకోనలేదనీ రైల్వే శాఖ డిప్యూటీ మంత్రి సర్దార్ బుట్టాసింగ్ నేడు రాజ్య సభలో చెప్పారు.

## సగటు ఉత్పత్తి సాధించలేని రైతుల భూమి స్వాధీనం

- ఎ.పి. సిండే సూచన

రాహోరి, (మహారాష్ట్ర) మార్చి 15 (సమాచార్)

కమతాలలో ఎకరాకు సగటు ఉత్పత్తి సాధించలేని రైతులనుండి భూములను తిరిగి తీసుకునే పద్ధతి ప్రవేశపెట్టే విషయం యోచించడానికి సమయ మానన్నమైనదని కేంద్ర వ్యవసాయశాఖ సహాయ మంత్రి శ్రీ ఎ.పి. సిండే నిన్న ఇక్కడ అన్నారు. కొంకణ వ్యవసాయ విశ్వవిద్యాలయం స్వర్ణకోత్సవంలో ప్రసంగిస్తూ ఆయన పై విధంగా అన్నారు. దేశంలో ఎకరాకు సగటు ఉత్పత్తి చాలా స్వల్పంగా ఉన్నదని దీనిని పెంచడానికి రైతులు కృషిచేయాలని ఆయన నూచించారు.

## స్వదేశీ ఎరువుల ధరలు తగ్గించే ప్రతిపాదన

### ప్రభుత్వం పరిశీలిస్తున్నట్టు రాజ్యసభలో వెల్లడి

న్యూఢిల్లీ, మార్చి 15 (సమాచార్)

రసాయనిక ఎరువులు, కెమికల్స్ అంతర్జాతీయ ధరలు తగ్గినందున మన దేశంలో తయారయ్యే రసాయనిక ఎరువుల ధరలను తిరిగి నిర్ణయించే విషయమై భారతప్రభుత్వం ఏర్పాటుచేసిన కమిటీ పరిశీలిస్తున్నదని నేడు రాజ్యసభలో ఎరువులశాఖమంత్రి శ్రీ పి.సి. సేథి తెలిపారు.

శ్రీ డి.ఎన్. ద్వివేది వేసిన ప్రశ్నకు సేథి సమాధానమిస్తూ అంతర్జాతీయ మార్కెట్‌లో ఎరువుల ధరలు గణనీయంగా తగ్గినమాట నిజమనీ భారతదేశంలో ఎరువుల ఉత్పత్తి వ్యయం తగ్గలేదనీ వీటి తయారీకి అవసరమైన ముడిసామగ్రి ధరలు పెట్టుబడిఖర్చు తగ్గలేదనీ సేథి అన్నారు.

సింద్రి ఎరువుల ఫ్యాక్టరీకి పాతికకు 12కోట్ల రూపాయల నష్టం వస్తున్నదనీ దుర్గాపూర్ ఎరువుల కర్మాగారానికి ఏటా పదికోట్ల రూపాయల నష్టం వస్తున్నదనీ ఈ ఫ్యాక్టరీలను ఆధునీకరించే కార్యక్రమం మంత్రి తెలిపారు.

## కొత్త అధ్యక్షుని ఎన్నికకు లెబనాన్ సైన్యం పిలుపు

బీరుట్, మార్చి 15 (ఎ.ఎఫ్.పి)

లెబనాన్ అధ్యక్షుడు సులేమాన్ ఫ్రాంజీ తమ పదవికి రాజీనామా చేయవిషయంలో బలప్రయోగానికి పూనుకోగలమని జనరల్ అజీజ్ అల్-అదాల్ నిన్న హెచ్చరించాడు.

కొత్త ప్రభుత్వాన్ని ఏర్పాటుచేయాలని సైన్యం నుండి పారిపోయిన వారందరికీ క్షమాభిక్ష ప్రసాదించాలని, దేశ రాజకీయ రంగంలో ఏర్పడిన క్లిష్టపరిస్థితి పరిష్కారానికి సిరియా మధ్యవర్తిత్వం కొనసాగాలని తిరుగుబాటు సైనికవర్గం నాయకులు కోరుతూ, అందుకు నిర్ణయించిన గడువు ముగియడంతో తర్వాత ముప్పావు గంటకు పైవిధంగా హెచ్చరించాడు.

ఫ్రాంజీ తమ పదవికి రాజీనామా చేయాలన్న కోర్కెను ఆయన పదే పదే తిరస్కరించడంతో వారు మరొకప్రత్యక్ష అధ్యక్షుడిని ఎన్నుకొనవలసిందిగా పార్లమెంటును కోరారు.

అదే సమయంలో ఫ్రాంజీకి విధేయులుగా ఉన్న సైనికులు, అధికారులు లొంగిపోవాలని హెచ్చరించాడు.

ఇట్టి పరిస్థితిలో ఇక కొత్త అధ్యక్షుడిని ఎన్నుకొనడమో, లేక పనే పెట్టాలంటే ఫ్రాంజీ పదవీకాలపరిమితి ముగిసే వరకు తాత్కాలిక సైనిక ప్రభుత్వాన్ని ఏర్పరచడమో జరుగవచ్చునని భావిస్తున్నారు.

## తెలుగు విజ్ఞాన పరిషత్తు ఏర్పాటు

హైదరాబాదు, మార్చి 15

వైజ్ఞానికశాస్త్ర విషయాలను సామాన్య మానవుల చేరువలోకి తీసుకురావాలన్న తలంపుతో తెలుగువిజ్ఞాన పరిషత్తు అనే నూతన సంస్థను ఏర్పాటు చేసారు.

సుల్తాన్‌బజార్‌లోని శ్రీకృష్ణ దేవరాయ ఆంధ్ర భాషా నిలయంలో ఇటీవల ఒక సమావేశంలో ఈ నిర్ణయం గైకొన్నారు. ఇ.సి.ఐ.ఎల్, డి.ఆర్.డి.ఎల్, ఐ.డి.పి.ఎల్, ఎన్.ఎస్.సి. తెలుగు అకాడమీ, శ్రీకృష్ణ దేవరాయ ఆంధ్రభాషా నిలయం తదితరసంస్థల

# గ్రామాలలో విద్యార్థుల తోడ్పాటుతో వస్త్రాల అమ్మకానికి ఏర్పాట్లు

న్యూఢిల్లీ, మార్చి 15 (సమాచార్)

జాతీయ జవుళిసంస్థ శాఖ ఉత్పత్తి చేసే వస్త్రాలను విద్యార్థుల సహకారంతో గ్రామీణ ప్రాంతాలలో విక్రయించడానికి ఒక పథకం నిర్వహిస్తున్నది. ఈ పథకంలో పాల్గొంటూ నియమించబడినగాను ఆర్థిక అవసరంలేని విద్యార్థుల చేతిలో నూలింటాలని సంస్థ మేనేజింగ్ డైరెక్టర్ శ్రీ జెట్టీ విశ్వవిద్యాలయాలు, కళాశాలల అధికారులను కోరారు.

విద్యార్థులు ఈ పథకంలో చేరడానికి ఎలాంటి ఫారాలు నింపనవసరం లేదు. విశ్వవిద్యాలయం, కళాశాలల అధికారులు సిఫారసు చేసిన విద్యార్థులు ఈ పథకంలో చేరవచ్చును.

నెలకు వేయి రూపాయల ఉత్పత్తి చేస్తే ఎనిమిది శాతం కమిషన్, ఐదువేల రూపాయలమేరకు ఉత్పత్తి చేస్తే పది శాతం కమిషన్ లభిస్తుంది.

ఆర్థిక సహాయం లేకుండా మూతబడిన 103 జవుళి మిల్లులను ఈ సంస్థ నిర్వహిస్తున్నది. వాటిలో 97 మిల్లులు పనిచేస్తున్నాయి. ఈసంస్థ ఉత్పత్తిచేసే వస్త్రాలను విక్రయించడంలో మధ్యవర్తుల ప్రమేయాన్నివారించడానికి, ఆర్థికంగా వెనుకబడిన విద్యార్థులకు సహాయంచేసి వారిని ఉత్తమ సేల్స్‌మెన్‌గా తయారుచేయడానికిగాను ఈ పథకం చేపట్టారని మేనేజింగ్ డైరెక్టర్ శ్రీ జెట్టీ తెలియచేశారు. విద్యార్థుల బదులు పూర్తి అయిన తరువాత కొందరు విద్యార్థులకు సంస్థలో ఉద్యోగాలు ఇస్తామని ఆయన తెలిపారు.


ఫ్యాన్ భాగాలు

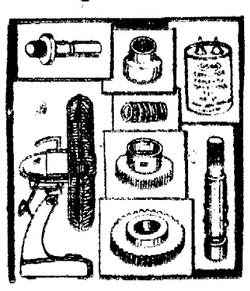

నూతన జాబితాలకు వ్రాయండి.
లియోఫోన్ టాకింగ్ మెషీన్ అండ్ కంపెనీ
46, గాంధీరోడ్, అహమ్మదాబాద్-1.



పూర్తియౌవనం పొందండి

అత్యంతాధునిక విద్యుత్ పరికరాలతో చికిత్స చేయబడును. నరములలోని లోపములకు వెంటనే ప్రఖ్యాతి గాంచినది. రాజా ఎం.పి. సంప్రదించి కొత్త జీవితాన్ని ఆరోగ్యాన్ని పొందండి. అర్జంటు కేసుల విషయంలో 12 గంటల సమయం చాలును వేళలు ఉ॥ 9-00 నుండి రాత్రి 9-30

రాజా డిస్పెన్సరీ
స్టేషన్‌రోడ్, కాచిగూడ, ప్రభాత్ టాకీస్ పక్క
హైదరాబాద్-27 ఫోన్: 52519



Khan & Sons



మీ లాలిత్యాన్ని లాలించే లాంప్

మా అందమే మీ చందం అవుతుంది!

ది బెంగాల్ ఎలక్ట్రిక్ లాంప్ వర్క్స్ లిమిటెడ్


# ఆస్తి హక్కు రద్దుకు లోక్‌సభలో సి.పి.ఐ సభ్యుని అనధికార బిల్లు

న్యూఢిల్లీ, మార్చి 15 (సమాచార్)

రాజ్యాంగంలోని ప్రాథమిక హక్కుల నుంచి ఆస్తి హక్కును తొలగించి, తద్విరుద్ధంగా రాజ్యాంగంలో సవరణ చేయాలనే అనధికార బిల్లును కమ్యూనిస్టు పార్టీ సభ్యులు శ్రీ భోగేంద్రఝా లోక్‌సభలో ప్రతిపాదించారు.

ఆస్తి వినియోగానికి రాజ్యాంగం పౌరులకిచ్చిన ఇతర ప్రాథమిక హక్కులన్నిటిని అక్షరదానం చేస్తున్నవని ఆయన వాదించారు.

రాజ్యాంగం 17వ అధికరణలోని "అస్పృశ్యతను నిర్మూలించడానికి, అట్టే పెట్టుకొడానికి, అమ్మడానికి వీలుకాని గాని వ్యాపారాన్నిగాని సాగించడానికి" అనే మాటలు తొలగించాలని ఆయన కోరారు.

ప్రభుత్వోద్యోగాలలో రాజకీయ ప్రాయాలు అధారంగా వివక్షణపూనరాదని 16వ అధికరణంలో స్పష్టంగా పేర్కొనాలని కోరుతూ శ్రీ మరొక బిల్లు ప్రతిపాదించారు.

15వ అధికరణంలో ఆర్థికంగా వెనుకబడిన అనే మాటను చేర్చాలని కోరుతూ ఆయన మరొక సవరణబిల్లునుకూడా ప్రతిపాదించారు.

శ్రీ దళరిద్ దేవ్ (సి. పి. ఐ. ఎం.) కొన్ని సవరణలపట్ల హర్షం ప్రకటిస్తూ, సాంఘికవ్యవస్థమారితేంపప్రభుత్వాలు ఎన్ని సవరణలుచేసినా ఆర్థికంగా వెనుకబడిన వర్గాలకు న్యాయం జరుగదన్నారు.

కాంగ్రెస్ సభ్యుడు శ్రీ బి.ఆర్. భగత్ బిల్లును ప్రతిఘటిస్తూ ఆస్తి హక్కును చిన్నచూపు చూడనక్కర్లేదని, న్యాయంగా సంపాదించిన ఆస్తి, సంపాదించేవాని స్వీయ పరిశ్రమ ఫలితమేకాని మరేమీ కాదని అన్నారు. అలాటి ఆస్తిని కలిగివుండే హక్కు పవిత్రమైన హక్కు అని అలాటి హక్కును రక్షించడం ప్రభుత్వం కర్తవ్యమని అన్నారు.

శ్రీ హిరేన్ ముఖర్జీ (సి.పి.ఐ) శ్రీదేవ్ బిల్లును సమర్థిస్తూ, ప్రభుత్వోద్యోగాల ప్రవేశానికి రాజకీయభావాలు ఆధారంగా దన్నారు. రాజకీయ భావాలు ప్రజలపై కని తీర్చుకొనే దృష్టితో ప్రవర్తించరాదని ఆయన అన్నారు.

కాంగ్రెస్ సభ్యుడు శ్రీ ఎం. సి. దగ్గే బిల్లును ప్రతిఘటించారు. శ్రీ కిరేన్‌దత్తా (సి.పి.ఐ(ఎం)) సమర్థిస్తూ, ఆస్తిహక్కును తొలగించాలని, కాపిటలిజాన్ని ధ్వంసం చేయాలని అన్నారు.

శ్రీ దేవ్ ప్రతిపాదించిన బిల్లు ప్రస్తుత పరిస్థితిలో అవసరజాత్యకంకాదని శ్రీ ఆర్.డి. నింబాల్కర్ (కాం) అన్నారు. ప్రస్తుతం చేయవలసిందేమిటంటే, ఆస్తిపాస్తులను గురించి ప్రజలు లెక్కచేయని పరిస్థితిని కల్పించవచ్చని ఆయన అన్నారు.

రాజ్యాంగం సాంఘికార్థిక పరిణామ కల్పనకు అడ్డు తగిలేట్లయితే, దానిని మార్చక తప్పదని శ్రీ నక్ హెల్కపూర్ అన్నారు.

ఈ బిల్లుపై చర్చ పూర్తికాలేదు.

# చక్కెర పరిశ్రమ ఆధునీకరణకు త్వరలో చర్యలు

షానవాజ్‌ఖాన్ ప్రకటన

లక్నో, మార్చి 15 (సమాచార్)

దేశంలో చక్కెర పరిశ్రమ ఆధునీకరణకుద్దేశించిన కొన్ని నష్టిష్టమైన చర్యలను ప్రభుత్వం త్వరలో చేపట్టనున్నదని కేంద్ర వ్యవసాయశాఖ సహాయమంత్రి శ్రీ షా నవాజ్‌ఖాన్ గురువారం ఇక్కడ పల్లడించారు.

భార్గవ కమిషన్ సమర్పించిన నివేదికను దృష్టిలో వుంచుకొని ప్రభుత్వం ఈ చర్యలు గైకొనగలదని ఆయన అన్నారు. దేశంలో చక్కెర ఉత్పత్తి క్రమంగా పెరుగుతున్నదని ఎగుమతులకూడా బాగా పెరగగలదని శ్రీ ఖాన్ పేర్కొన్నారు.

చక్కెరపరిశ్రమ జాతీయకరణ దశలవారీగా జరిగవచ్చునని మంత్రి చెప్పారు. జాతీయకరణకు వ్యతిరేకంగా రాజకీయమైన పత్రికలు ఏవైనా వున్నాయా అని విలేకరులు ప్రశ్నించినపుడు అటువంటి పత్రికలకు ప్రభుత్వం లొంగదని ఆయన స్పష్టం చేశారు.

# లిబియానుండి ఈజిప్టు పౌరుల బహిష్కరణ

కైరో మార్చి 15 (రాయిటర్)

ఈజిప్టులో విద్రోహ చర్యలలో పాల్గొన్నారనే అనుమానంతో ఈజిప్టు ప్రభుత్వం 27 మంది లిబియా పౌరులను అరెస్టుచేసి నందుకు ప్రతీకారంగా లిబియాలో వున్న మూడువేలమంది ఈజిప్టు పౌరులను బహిష్కరిస్తూ లిబియా వాయుకూడు గడ్డపీ ఉత్తరువు చేశారు.

వీరిలో 300 మంది ఈజిప్టు పౌరులు అప్పుడేలిబియాసరిహద్దులో విడిపోల్లంచేరారు.

# హిందీ బోధనకై రాష్ట్రంలో సాలుకు 3 కోట్ల వ్యయం

మండలి కృష్ణారావు వివరణ

(ఆంధ్రభూమి ప్రతినిధి)

హైదరాబాద్, మార్చి 15

రాష్ట్ర ప్రభుత్వం ఏటా హిందీబోధనకై మూడుకోట్ల రూపాయలు వెచ్చిస్తున్నదని రాష్ట్ర విద్యా మంత్రి శ్రీ మండలి వెంకట కృష్ణారావు చెప్పారు. బోధనలో సాధన మందిర్ హైస్కూలుకు ప్రభుత్వం తప్పనిసరిగా నిధులను విడుదల చేస్తుందనీ, స్కూలుకు శాశ్వత గుర్తింపు విద్యాలన్న విషయమై పరిశీలన జరుపుతుందనీ ఆయన చెప్పారు. పాఠశాలల వార్షికోత్సవం సభలో ఇటీవల ఆయన ప్రసంగించారు. సభలో ఎల్లిక్ సర్వీస్ కమిషన్ సభ్యుడు శ్రీ టి. వి. నారాయణ ఒక పావలీరును విడుదల చేశారు. పాఠశాల పోషకుడు శ్రీ పారస్‌ఖాన్ తొలుత సభికులకు స్వాగతం చెప్పారు. పాఠశాల కార్యదర్శి, కరస్పాండెంట్ శ్రీ ఆర్. సాయన్న ని వేదికను సమర్పించారు. పాఠశాల ప్రధానోపాధ్యాయు శ్రీ యు. ప్రభిదాస్, మేనేజింగ్ కమిటీ అధ్యక్షుడు డాక్టర్ ఎం. ఎల్. ఎన్. రెడ్డి అధ్యక్షత వహించారు.

# రొడీషియాలో అఫ్రికన్ల పాలనకై సాయుధ పోరాటం

జాంబియా అధ్యక్షుని హెచ్చరిక

లుసాకా, మార్చి 15 (రాయిటర్)

రొడీషియాలో ఆఫ్రికన్ల అధికారం రావడానికి ఇప్పుడు సాయుధ పోరాటమే అవసరమని జాంబియాఅధ్యక్షుడు కెన్నెత్ కవుండా ఇటీవల ఉద్ఘాటించారు.

లుసాకాకు 160 కిలోమీటర్ల దూరాన గల కాబ్వే వద్ద సైనిక దళాలనుద్దేశించి ప్రసంగించినపుడు ఆయన పై విధంగా అన్నారు. ఆఫ్రికన్లకు సామరస్య పూర్వకంగా అధికారాన్ని దప్పించేయాలని తమ ప్రభుత్వం చేసిన అభ్యర్థనను రొడీషియా శ్వేతజాతి పాలకులు తిరస్కరించినందున ఇప్పుడు సాయుధ పోరాటమే శరణ్యమని ఆయన పేర్కొన్నారు.

# విమాన ప్రమాదంలో 120 మంది మరణం

మాస్కో, మార్చి 15 (రాయిటర్)

మాస్కోనుండి యెరెవాన్ వెళుతున్న ప్రయాణీకుల విమానానికి గత వారం జరిగిన ప్రమాదంలో, విమానంలోని 120 మంది ప్రయాణీకులు మరణించారని ఆర్మేనియానుండి వెలువడే 'కమ్యూనిస్ట్' వార్తా పత్రికలో ప్రకటించారు.

# ఆర్థిక విషయాలకు ప్రాధాన్యం ఇవ్వాలని వి.బి.రాజు ఉద్బోధ

(ఆంధ్రభూమి ప్రతినిధి)

హైదరాబాద్, మార్చి 15

మన రాజకీయ కార్యకలాపాలలో ఆర్థిక విషయాలకు అత్యధిక ప్రాధాన్యతను ఇవ్వవలసిన అవసరాన్ని గురించి అఖిలభారత కాంగ్రెస్ సంఘం ప్రధాన కార్యదర్శి శ్రీ వి. బి. రాజు ఇక్కడి పాత్రికేయులకు చెప్పారు.

దేశంలో అత్యవసర పరిస్థితిని ప్రకటించడంవల్ల ఆత్మపరిశీలన చేసుకునే అవకాశం ప్రజలకు లభించినదని ఆయన చెప్పారు. ముందుగా ఊహించిన విధంగానే ప్రజా జీవనానికి సంబంధించిన అన్నిరంగాలలోను అత్యవసర పరిస్థితి క్రమశిక్షణను తీసుకువచ్చినదని శ్రీ వి. బి. రాజు అన్నారు.

"20 అంశాల కార్యక్రమం-అభివృద్ధి వ్యూహం" అన్నఅంశంపై విన్న శ్రీకృష్ణదేవరాయ ఆంధ్ర భాషా నిలయంలో జరిగిన చర్చాగోష్ఠికి శ్రీ వి. బి. రాజు అధ్యక్షత వహించారు. అభివృద్ధి వ్యవహారాలకు సంబంధించిన ప్రకారం అధ్యయన సంస్థ ఆధ్వర్యంలో ఈచర్చాగోష్ఠి జరిగింది.

అభివృద్ధి, సుస్థిరత, సామరస్యతను సాంఘిక న్యాయాన్ని సాధించడానికి రాయితీలతో కృషి జరగాలని ఏ.ఐ.సి.సి ప్రధాన కార్యదర్శి ఉద్బోధించారు.

సమాజంలో అట్టడుగున ఉన్న వర్గాల ప్రజల అభ్యున్నతికై సత్వర చర్యలను గైకొనవలసిన ఆవశ్యకతను ప్రధాని ఆర్థిక కార్యక్రమం దాటి చేబుతున్నదని ఆయన చెప్పారు.

ఆక్రమ విధానాలద్వారా కూడబెట్టిన సంపదను వెలికి తీయటంలో కేంద్ర ప్రభుత్వం తీసుకున్న చర్యలపట్ల ప్రజలు హర్షాన్ని వ్యక్తంచేసినట్లు ఆయనతెలియజేశారు దేశంలో నాంపికి, ఆర్థిక వర్తనను తీసుకువచ్చవలసిన సమయం ఆసన్నమైనదని శ్రీ రాజు పేర్కొన్నారు.

ఉస్మానియా విశ్వవిద్యాలయ వైస్ చాన్సలర్ డాక్టర్ గౌతమ్ మజుందార్ నూతన ఆర్థికాభివృద్ధి వ్యూహంపై ప్రసంగించారు.

ఆర్థికాభివృద్ధి విషయాల అధ్యయన సంస్థ డైరెక్టర్ శ్రీ టి. ఎన్. నారాయణరావు, శ్రీ కృష్ణశాస్త్రి కూడా ప్రసంగించారు.


మూలధనకు త్వరగా మళ్లీమీ పెట్టుబడితో పెట్టుబడి శత్రువు కాందుకు అవసరములేదు!

DOL 337 TEL



శక్తి, బలాన్ని పొందండి!

జవహారిస్:. యువ్వనం, బలం, శక్తి పొందుటకు తగిన మందు. మొదటి డోసులోనే నరములు బలపడినట్లు పోగొట్టి బలమును చేకూర్చును. రు. 40/- అక్ష 10 కోర్సులు. పూర్తి కోర్సు రు. 175/-.

హెచ్చే జవహార్ కెలే:. అనందమయమైన జీవితం గడపలేని నిరాశావరులకు వ్యాధిగ్రస్తులకు వంతే సమందు. పూర్తి సుఖము, సంతృప్తిని కల్గిస్తుంది.

తేలా-ఇ-మ్యుస్కి లేక అందారిస్:. యువానని పెద్దవారిలో అసమానమైనది. బాహ్య ఉపయోగానికి మాత్రమే. బలహీనతను పోగొట్టుంది. నిష్ణాతి ఉపహార్-ఇ-ఇష్క్ మరియు ఇతర మందులకు సంప్రదించండి.

సంప్రదింపు వేళలు: ఉదయం 10 నుండి రాత్రి 8 గంటల మధ్య.

బైతుష్ షిఫా యూనాని
(ట్రావెలర్స్: హైదరాబాదు, ఆం.ప్ర. ఫోను 44235



భారత ప్రభుత్వ ప్రచురణలకు అడ్వర్టయిజింగ్ రిప్రజెంటేటివ్‌లు

కావలెను

సమాచార మరియు బ్రాడ్‌కాస్టింగ్ మంత్రిత్వశాఖ పబ్లికేషన్ డివిజన్‌కి వర్తిస్తుంటుంది 17 అర్బన్ మరియు 2 మాన్యువల్స్‌కు మూడు సంవత్సరాలపాటు కమీషన్ బేసిస్‌పై అడ్వర్టయిజింగ్ రిప్రజెంటేటివ్‌లు కావలెను. క్రింది తెల్పిన జోనల్ హెడ్ క్వార్టర్లలో కన్సైనీస్. టెలిఫోను సౌకర్యాలు కలిగి, వ్యాపారం మరియు పరిశ్రమలలో ముఖ్యులైన వారితో మంచి సంబంధాలు కలిగి అడ్వర్టయిజింగ్ వ్యాపారంలో ఎస్టాబ్లిష్ అయివున్నట్టి వ్యక్తులు శ్రీ ఎల్. పి. పంథోక్, డిప్యూటీ డైరెక్టర్ (పబ్లికేషన్), పబ్లికేషన్స్ డివిజన్, పాటియాలాహౌస్, న్యూఢిల్లీ.110.001 చిరునామాకు పబ్లికేషన్స్ డివిజన్, న్యూఢిల్లీకి వెల్లియచేయబడ్డారు. రు. 10.00 క్రాస్ పోస్టలు ఆర్డరును పంపుతూ దరఖాస్తు పారం మరియు నిబంధనలకు దరఖాస్తు చేయవచ్చును.

రిప్రజెంటేటివ్‌ల హెడ్ క్వార్టర్లు

| హెడ్ క్వార్టర్లు | రాష్ట్రాలు |
|---|---|
| 1. ఢిల్లీ | — ఢిల్లీ, హర్యానా, ఉత్తర్‌ప్రదేశ్ మరియు రాజస్థాన్. |
| 2. చండీగఢ్ లేక జలిందర్ | — పంజాబ్, జమ్మూ అండ్ కాశ్మీర్, హిమాచల్‌ప్రదేశ్, మరియు యూనియన్ టెరిటరీ ఆఫ్ చండీగఢ్. |
| 3. అహమ్మదాబాదు | — గుజరాత్ |
| 4. హైదరాబాదు | — ఆంధ్రప్రదేశ్ |
| 5. కలకత్తా | — పశ్చిమబెంగాల్, బిహార్ మరియు ఒరిస్సా. |
| 6. గౌహతి | — అస్సాం, నాగాలాండ్, మణిపూర్, త్రిపుర, మేఘాలయ, అరుణాచల్ ప్రదేశ్ మరియు మిజోరామ్. |

గతంలో దరఖాస్తు చేసినవారు తిరిగి దరఖాస్తుచేయ నవసరంలేదు. ఎన్నుకోబడిన దరఖాస్తుదార్లు గ్యారంటీగల వ్యాపారానికి సెక్యూరిటీ డిపాజిట్‌ను చెల్లించాలి.

పూర్తి చేసిన దరఖాస్తు ఫారాలు పంపుకొనుటకు ఆఖరు తేది 1976 ఏప్రిల్ 15

(DAVP-571(32)/75)


# గ్రామీణాభివృద్ధికి కేంద్ర విద్యామంత్రి కొత్త పథకం

మద్రాస్, మార్చి 15 (సమాచార్)

గ్రామీణాభివృద్ధికి ఒక నూతన కార్యక్రమాన్ని చేపట్టాలని, అయితే లోగడ పాల్గొన పొరపాట్లు పునశ్చరణ కాకుండా జాగ్రత్త వహించాలని, కేంద్ర విద్యా సాంఘిక సంక్షేమ శాఖల మంత్రి ప్రొఫెసర్ నూరుల్‌హసన్ కోరారు.

ఈ అభివృద్ధి సమగ్రమైనదిగా ఉండాలని శాస్త్ర సాంకేతిక రంగాలకు ముఖ్య స్థానం ఇవ్వాలని ఇక్కడి నగర పరిసరాలలోగల నారాయణపురంపల్లి నెలకొల్పుతున్న గ్రామీణాభివృద్ధి కేంద్రానికి నిన్న ప్రారంభోత్సవం జరుపుతూ ఆయన అన్నారు. ఈ కేంద్రాన్ని మద్రాసులోని భారతీయ సాంకేతిక శాస్త్ర సంస్థ నిర్వహిస్తున్నది.

అధికార వికేంద్రీకరణ, కార్యక్రమాల వికేంద్రీకరణ కావాలనివాదించడం కాక, స్వయంపోషకశాఖ కీగల విద్యార్థుల పథకాలు, కార్యక్రమాలను చేపట్టాలని, ఇట్టికృషికి ప్రజలను సమీకరించడం కాను పైనసూచించిన నూతనకార్యక్రమం ఆశయాలలో ఒకటని ప్రొఫెసర్ హసన్ అన్నారు. ఉత్పత్తికార్యక్రమంలో వివిధ వృత్తులు, సంస్థలమధ్య ప్రస్తుతంగల సంబంధాలలో అవసరమైనమార్పులు చేయాలని, వెనుకబడినతరగతుల ప్రయోజనాలను పరిక్షించాలని. గ్రామీణ ప్రజలు తమ వయస్సు, పనిచేసే శక్తినిబట్టి అభివృద్ధి కృషిలో పాల్గొనేట్లు చేయాలని. ముఖ్యంగా వ్యవసాయరంగంపై దృష్టి కేంద్రీకరించాలని. వ్యవసాయ పరిశ్రమలను, గృహ కుటీర పరిశ్రమలను అభివృద్ధి పరచాలని. విద్య, వైద్య సౌకర్యాలను విస్తృతపరచాలని, ఉపాధి కల్పనావకాశాలను పెరుగుపరచాలని పై నూతన కార్యక్రమం ప్రతిపాదిస్తున్నట్లు ఆయన వివరించారు.

ఇందుకు రాజకీయ పరమైన మద్దతు, తగు నిధులు అవసరమని ఆయనకోరారు.

మన పనరులను, అంగబలాన్ని పూర్తిగా వినియోగించుకొనే దృష్టితో గ్రామీణాభివృద్ధి కార్యక్రమాలను చేపట్టి అమలుపరచాలని ప్రొఫెసర్ హసన్ అన్నారు.

# విమానాశ్రయం

న్యూఢిల్లీ, మార్చి 15 (సమాచార్)

మరి 16 నగరాల నుండి న్యూఢిల్లీకి ఈ నెల 15వ తేదీనుండి సత్వర తపాలా సర్వీసును ప్రారంభిస్తారు. ఈ సమాచారం నగరాలలో పత్రికలపట్టణం కూడా ఉన్నది. అధికారులు నేడొక ప్రకటనలో ఈసంగతి చెప్పారు.

# తెలుగువారు రచించిన రెండు హిందీ గ్రంథాలకు కేంద్రం బహుమతి

న్యూఢిల్లీ, మార్చి 15 (సమాచార్)

హిందీయేతర ప్రాంతాలలోని హిందీ మాతృభాషకాని రచయితలను ప్రోత్సహించే పథకం క్రింద కేంద్ర విద్యా, సంస్కృతిశాఖ మంత్రిత్వశాఖ ఈ సంవత్సరం 16 పుస్తకాలకు దాదాపు 1500 రూపాయల బహుమతి ఇస్తున్నది.

ఈ బహుమతులను 1966 నుంచి ఇస్తున్నారు. తెలుగువారు వ్రాసిన రెండు పుస్తకాలకు ఈ బహుమతులు వచ్చాయి. 1) తెలుగు భారతి-డాక్టర్ పి. విజయరామరెడ్డి 2) హిందీ శాస్త్ర తెలుగూరే ప్రతివిధి కవియోగా తులనాత్మక అధ్యయన-డాక్టర్ ఎన్. సత్యనారాయణ.

# లాక్‌హీడ్ లంచాలపై అమెరికా-జపాన్ ఉమ్మడి దర్యాప్తు

టోక్యో, మార్చి 15 (యు.ఎ.ఐ)

లాక్ హీడ్ లంచాల అంతర్జాతీయంపై సంయుక్తంగా దర్యాప్తు చేయాలన్న అమెరికా ప్రతిపాదనను జపాన్ అంగీకరించింది. జపాన్ మంత్రివర్గం ముఖ్యకార్యదర్శి ఇచికాటా ఇదే తీర్మానాన్ని మొన్న ఇక్కడి ఒక వార్తా గోష్ఠిలో చెప్పారు. ప్రధాని మికీ ప్రభుత్వాన్ని దిగ్భ్రాంతపరచిన ఈ అంతర్జాతీయంపై అమెరికా ప్రభుత్వంతో కలిసి దర్యాప్తుచేయగలమని ఆయన చెప్పారు.

లాక్ హీడ్ విమానాలను జపాన్‌లో అమ్మకం నిమిత్తం ఆ కంపెనీ జపాన్ అధికారులకు కనీసం కోటి డాలర్ల లక్షల డాలర్ల లంచాన్ని ఇచ్చినట్లు తెలిస్తున్నారు ఈ విషయమై జపాన్, అమెరికా పోలీసు అధికారులు కలిసి దర్యాప్తుచేయాలని ప్రతిపాదిస్తూ ప్రెసిడెంటు పోర్డుకు ఒక లేఖ వ్రాశారని దానిని తాము ఆమోదించామని ఇచికాటా చెప్పారు.

# ప్రధాని జాతీయ చిత్ర ప్రదర్శనశాల సందర్శన

న్యూఢిల్లీ, మార్చి 15 (సమాచార్)

ప్రధాని శ్రీమతి ఇందిరాగాంధి నిన్న హఠాత్తుగా ముందుగాఖట్టి ప్రకటనలేకుండా జాతీయ చిత్ర ప్రదర్శనశాలను సందర్శించారు.

ఆక్కడి ఏర్పాటయిన జర్మన్ ఎక్స్ ప్రెషనిస్టు చిత్రకారుల అదుపరికచిత్రాలను ఆమె సుమారు 20 నిముషాలసేపు తిలకించారు.

శ్రీమతి గాంధి వెంట ఆమె కుమారుడు శ్రీరాజీవ్‌గాంధి, కోడలు శ్రీమతిసోనియా గాంధి ఉన్నారు.

# విశాఖకు సత్వర తపాలా సర్వీసు

న్యూఢిల్లీ, మార్చి 15 (సమాచార్)

మరి 16 నగరాల నుండి న్యూఢిల్లీకి ఈ నెల 15వ తేదీనుండి సత్వర తపాలా సర్వీసును ప్రారంభిస్తారు. ఈ సమాచారం నగరాలలో విశాఖపట్టణం కూడా ఉన్నది. అధికారులు నేడొక ప్రకటనలో ఈసంగతి చెప్పారు.


హిందీలో పుస్తకాలకు బహుమతులు

హిందీగాక ఇతర భాష మీ మాతృభాష అయినా హిందీలో మీరు రచనలు చేశారా?

కేంద్ర హిందీ డైరెక్టరేట్ నిర్వహించే సాహిత్య పోటీలో పాల్గొనండి

పుస్తకం తరహా

సాహిత్యం (నవల, నాటకం, స్మృతి పథాలు, పర్యటన విషయాలు, వ్యాసాలు, పద్యముతోసహా) లలిత కళలు అండ్ హ్యూమానిటీస్, సైన్సెస్, సోషియల్ సైన్సెస్ అండ్ టెక్నాలజీ లేదా ప్రమాణ బద్ధమయిన పుస్తకం తర్జుమా (తర్జుమా హక్కులుపొందినతర్వాత)

షరతులు, నిబంధనలు

రచయిత భారతీయులై ఉండాలి, ఏదయినా జాతీయ లేదా అంతర్జాతీయ పోటీలో ఇదివరకే బహుమతి పొందిన పుస్తకాన్ని పోటీకి పంపకూడదు. గతఅయిదు సంవత్సరాలలో ఈ పథకం క్రింద బహుమతి పొందిన రచయిత కూడా ఈ పోటీలో పాల్గొన కూడదు.

ఆఖరు తేదీ 31 మార్చి 1976

వివరాలకు, ప్రాస్పెక్టుకు వీరికివ్రాయండి

అసిస్టెంట్ డైరెక్టర్ (ఎక్స్‌టెన్షన్ ప్రోగ్రామ్) సెంట్రల్ హిందీ డైరెక్టరేట్, మినిస్ట్రీ ఆఫ్ ఎడ్యుకేషన్ అండ్ సోషియల్ వెల్‌ఫేర్, వెస్ట్‌బ్లాక్ 7, ఆర్.కె. పురమ్ న్యూఢిల్లీ- 110 022

బహుమతులు

ఒక్కొక్కటి రు. 1500 వంతున పదహారు నగదు బహుమతులు, ఒక సర్టిఫికేటు

dAVP 73/634


# ఆకాశవాణి

బుధవారం 17-3-1976
శక 1897 ఫాల్గుణ 27

## హైదరాబాద్-ఎ

ప్రసారము - 1

ఉ॥ 6-00 వందేమాతరం, 6-02 మంగళధ్వని, కార్యక్రమ వివరణ 6-10 భక్తిరంజని 6-40 సుభాషితాలు 6-45 పాల్పంపసులు 6-55 కొత్తపాట 7-15 జానపద గేయాలు 7-30 చిత్రసీమ 8-25 జిల్లాసమాచార లేఖ 8-30అమృతవల్లీ సుందరం; గానం 9-00 వాతావరణ సూచన ప్రసార సమాప్తి.

ప్రసారము. 2

మ॥ 11-45 ఉన్నత పాఠశాలలకు 12-05 అమృతవల్లీ సుందరం; గానం 12-20 హిందీపాఠం 12-40 కార్మికుల కార్యక్రమం 1-00చిత్రసీమ 1-20 పాడి-పంట, వాతావరణ సూచన 1-30మహిళా సమాజం 2-10 ప్రసార సమాప్తి.

ప్రసారము - 3

సా॥ 5-30 సంగీతశిక్షణ (విజయవాడ నుండి) 5-45 అమృతవల్లీ సుందరం; గానం 6-05 స్థానికప్రకటనలు 6-30 గ్రామసీమలు 6-55 మాటా-మంతీ 7-15 ఇల్లు-వాకిలి 7-45 వార్తావాహిని 8-00 మీదుకోరిన పాటలు 8-30ప్రాచీనకట్టడాలు గోల్కొండకోట; ప్రసంగం 8-45పోలో పాటలు 9-30 వాద్యసంగీతం 9-45 విజ్ఞాన సాంకేతిక శాస్త్రములు-సంచికా కార్యక్రమము 10-30 వాతావరణ సూచన,ప్రసార సమాప్తి.

## హైదరాబాద్ - బి

ప్రసారము - 1

ఉ॥ 6-30 వందేమాతరం, మంగళధ్వని, కార్యక్రమ వివరణ 6-40ఈశ్వర అల్లా తేరేనామ్ 6-55 పిల్లిగానే 8-30 ప్రసారసమాప్తి.

ప్రసారము - 2

మ॥ 1-45 వాద్య సంగీత 2-00 శాస్త్రీయసంగీత్ 2-20 పిల్లిగానే 2-30 ఉన్నత పాఠశాలలకు (ఉర్దూ) 2-50 వాద్యసంగీత్ 3-02 ప్రసార సమాప్తి.

ప్రసారము - 3

రా॥ 8-05 కన్నడ కార్యక్రమం 8-35 ప్రాదేశిక్ సంగీత్ 9-00 పండిట్ రవిశంకర్: సితార్ 9-30 సైరంగ్ 10-30 ప్రసార సమాప్తి.

## యువవాణి

ఉ॥ 7-00 కార్యక్రమవివరణ, వాద్య సంగీతం 7-05 నీ. వసంతి: గానం 7-20 విశ్వవిద్యాలయ విద్యార్థులకు 7-50 తరుణ తరంగిణి 8-30 గజ్లే, పిల్లిగానే.

సా॥ 5-30 కదంబ కార్యక్రమం (ఉర్దూ) 6-10 కర్ణాటక సంగీతపు 7-05 ఇంద్రధనస్సు కల్పవల్లి.

## విజయవాడ

ప్రసారము - 1

ఉ॥ 6-00 వందేమాతరం, ఉభోదయం, ప్రసారి విశేషాలు 6-10 భక్తిరంజని 6-45 సూర్తిముకావళి 6-50 పాలం పసులు 7-15 జానపద గేయాలు 7-30 వార్తా వ్యాఖ్య 7-40 సాహిత్య సుధ 7-45 చిత్రతరంగిణి 8-25 జిల్లా సమాచార లేఖ 8-30 ఎస్. ప్రభాకర కృష్ణమూర్తి శాస్త్రి: గానం 9-00 ప్రసార సమాప్తి.

ప్రసారము. 2

మ॥ 11-45 ఉన్నత పాఠశాలలకు 12-05ఎస్. ప్రభాకరకృష్ణమూర్తిశాస్త్రిగానం 12-40 కార్మికులకార్యక్రమం 1-00పాన్నా పొడి 1-05 చిత్రతరంగిణి 1-20 పనిపిలుపులు 1-30 మహిళాసమాజం; శ్రీల కార్యక్రమం 2-10 కల్పలత: శ్రోతలు కోరిన పాటలు 2-30 ప్రసార సమాప్తి.

ప్రసారము - 3

సా॥ 5-30 సంగీత శిక్షణ (సీనియర్లకు) 5-45 లలితసంగీతం 6-05 కబుర్లు 6-25 స్థానిక ప్రకటనలు 6-30 యువవాణి 7-00 మార్కెట్ ధరలు. వాతావరణం 7-15 వంట సీమలు. 7-45 వార్తావాహిని 8-00 ఉభయకుశలోభరి 8-15 సీతాపతిగారి సంసారం 8-25 రసమాధురి 8-30 వాద్యబృందం 9-30 లలిత సంగీతం 9-45 విజ్ఞాన సాంకేతికశాస్త్రాలు 10-30 ప్రసార సమాప్తి.

## విశాఖపట్టణం

ప్రసారము - 1

ఉ॥ 6-00 వందేమాతరం, ఉభోదయం 6-05 భక్తిరంజని 6-40 ప్రసార విశేషాలు 6-45 సూర్తిముకావళి 7-45 పదులిమ.

ప్రసారము - 2

మ॥ 12-05 పదుపంజరి 1-05 దిండిగల్ ఎస్. పి. నటరాజన్ వేణువు 1-14 వాతావరణ సూచన (1-2 ప్రసారాలలో మిగిలా కార్యక్రమాలు విజయవాడ వలె).

ప్రసారము - 3

సా॥ 5-45 లలిత సంగీతం 6-05 స్థానికప్రకటనలు. 6-25ప్రసారవిశేషాలు. ధరలు వాతావరణం6-55 ఉపకాంతులు 8-00 రాగమాలిక 9-30 విలయవిద్వాంసులచే వాద్యబృందం 10-30 వాతావరణ సూచన ప్రసార సమాప్తి. (మిగిలా కార్యక్రమాలు హైదరాబాదు వలె).

## కడప

ప్రసారము - 1

ఉ॥ 6-00 వందేమాతరం, 6-02 సుప్రభాతం. కార్యక్రమ వివరణ 6-10 భక్తిరంజని 6-40 సుభాషితాలు 7-30 కర్ణాటక సంగీతం. 8-30 చిత్రపంజరి

ప్రసారము - 2

మ॥ 12-05 చిత్రలహరి 1-00 సంగీతామృతం.

ప్రసారము - 3

సా॥ 5-45 ప్రాంతీయ

# వచ్చేయేడు రక్షణవ్యయం 134 కోట్లమేర హెచ్చింపు

న్యూఢిల్లీ, మార్చి 15 (సమాచార్)

భారతదేశ రక్షణవ్యయం 1976-77లో 2544 కోట్లరూపాయలు ఉంటుంది. వర్తమాన ఆర్థిక సంవత్సరపు బడ్జెట్‌లో నమోదయిన అంచనా వ్యయంకన్నా ఇది 134 కోట్లు ఎక్కువ.

ఇందులో ఏజాతి సైన్యానికి 1649 కోట్ల 35 లక్షలు, నౌకా బలానికి 188 కోట్ల 22 లక్షలు, వైమానికబలానికి 511 కోట్ల 72 లక్షలు కేటాయించారు.

రక్షణ సిబ్బంది పింఛన్లకు 114 కోట్ల 87 లక్షలు ఖర్చవుతుందని అంచనా వేసారు.

భారత విద్యుత్ పరికరాల సంస్థకు 260 లక్షల రుణం. కలకత్తాలోని గార్డెన్ రీల్ వర్క్‌షాప్‌కు 4 కోట్లరుణం అల్లాసీ సోలా షిప్‌యార్డ్, ప్రాగాటూల్స్, మిశ్రధాతునిగామ్ సంస్థలకు ఇవ్వనున్నరుణాలు కూడా ఈ మొత్తంలో చేరి ఉన్నాయి.

వర్తమాన ఆర్థిక సంవత్సరంలో రక్షణ వ్యయం మొదట అంచనా వేసిన దానికన్నా 186 కోట్లు ఎక్కువయింది. సిబ్బంది కడుపు భత్యం పెంచడమే ఇందుకు ప్రధాన కారణం.

## 20వ భారత ప్రతినిధివర్గం నేపాల్ సందర్శన

న్యూఢిల్లీ మార్చి 15 (సమాచార్)

నేపాల్‌తోకలసి ఉమ్మడిగా జలవిద్యుత్ పథకాలు, వరదనియంత్రణ, నీటిపారుదల పథకాలు చేపట్టే విషయం తర్చించేందుకై ఈనెల 20వ తేదీన ఒక ప్రతినిధి వర్గం నేపాల్ వెళ్ళగలదని లోక్‌సభలో నేడు నీటిపారుదల శాఖ ఉపమంత్రి శ్రీ కె. ఎస్. సింగ్ చెప్పారు. ఈ పథకాలు చేపట్టడానికిగల అవకాశాలను గురించి ఈ ప్రతినిధివర్గం దర్యాప్తు చేయగలదని ఆయన తెలియజేశారు.

నేపాల్ ప్రధాని భారతదేశ సందర్శనకు వచ్చినప్పుడుకూడా ఈ విషయాలను తర్చించనున్నట్లు శ్రీ సింగ్ తెలిపారు.

## బోధన్ తాలూకాలో వరి పైరుకు దోమకాటు

(ఆంధ్రభూమి విలేకరి)

విజామాబాదు, మార్చి 15

బోధన్‌తాలూకాలో కొన్ని గ్రామాలలో వరి పైరుకు దోమకాటు రోగం తగిలిందని, రైతులు వెంటనే వ్యవసాయాధికారులను కలుసుకొని వారితో సహాయం అర్థించాలని, జిల్లా సంహార మందులు తక్కువ ధరలో సిగారెట్లపై ఇంతకాలం తగ్గించడం పట్ల హర్షాన్ని వ్యక్తం చేశారు.

1976-77వ సంవత్సరపు సాధారణ బడ్జెట్ ఉత్పత్తికి ప్రాధాన్యత నిచ్చే బడ్జెట్ అని, వారిశ్రామిక రంగాన్ని నెలకొల్పే బడ్జెట్ అని తమిళనాడులోని వ్యాపార, పారిశ్రామిక వర్గాలు హర్షాన్ని వ్యక్తం చేశాయి.

కార్మిక వర్గానికి ఉచిత బీమా పథకాన్ని ప్రకటించడం పట్ల ఐ. ఎన్. టి. యు. సి నాయకుడు శ్రీ జి. రామానుజం హర్షాన్ని వ్యక్తం చేశారు.

### సుజనాతోలో హర్షం

అహమ్మదాబాదు, మార్చి 15

కేంద్ర బడ్జెట్ ప్రతిపాదనలపై వాణిజ్య వేత్తలతో సహా గుజరాత్‌లోని అన్నివర్గాలకు చెందిన ప్రజలు హర్షాన్ని వ్యక్తం చేశారు.

ఇది వాస్తవికమైన బడ్జెట్ అని గుజరాత్ వాణిజ్య, పారిశ్రామిక మండలి అధ్యక్షులు శ్రీ పోపట్‌లాల్ హర్షాన్ని వ్యక్తం చేయగా ఉత్పత్తి ప్రాధాన్యంతో కూడుకున్న బడ్జెట్ అని గుజరాత్ మాజీ ఆర్థిక మంత్రి ప్రముఖ కాంగ్రెస్ నాయకుడు శ్రీ జస్వంత్ మెహతా అన్నారు.

1976-77వ సంవత్సరపు సాధారణ బడ్జెట్ పెట్టుబడులను అధికంచేయడానికి, ఉత్పత్తిని పెంచడానికి ఉద్దేశించినబడ్జెట్ అని తమిళనాడు ప్రత్తి మిల్లుల సమాఖ్య అభివర్ణించింది.

మహారాష్ట్ర వాణిజ్య మండలి అధ్యక్షులు శ్రీ డి. జి. దోడేకూడా బడ్జెట్ ప్రతిపాదనలకు హర్షాన్ని ప్రకటించాడు.

## రాష్ట్రంలో ఆలుగడ్డ ఉత్పత్తి 29 శాతం తగ్గుదల

హైదరాబాద్, మార్చి 15 (సమాచార్)

వర్తమాన సంవత్సరంలో రాష్ట్రంలో 367 హెక్టార్లలో బంగాళాదుంప పంట వేశారు. క్రితం సంవత్సరం 456 హెక్టార్లలో ఈ పంట వేశారు. బంగాళాదుంప వేద్యం చేసే భూమి విస్తీర్ణం 20 శాతం తగ్గింది. రాష్ట్రంలో ఆలుగడ్డను విశాఖపట్టణం, చిత్తూరు, హైదరాబాద్, మెదక్, మహబూబ్‌నగర్ జిల్లాలలో పండిస్తారు. వర్తమాన సంవత్సరంలో 602 టన్నుల ఆలుగడ్డ ఉత్పత్తి అయింది. క్రితం సంవత్సరం 849 టన్నుల పంట పండింది. ఈ విధంగా ఉత్పత్తి 29 శాతం తగ్గింది.

## బ్రిటిష్ హైకమిషనర్ నగరానికి రాక

(ఆంధ్రభూమి ప్రతినిధి)

హైదరాబాద్, మార్చి 15

బ్రిటిష్ హైకమిషనర్ సర్ మైకేల్ వాకర్ దంపతులు నాలుగు రోజులపాటు నగరసందర్శనవిమిత్తం నేడు లండనులో నుండి ఇక్కడకు వచ్చారు.

ఆయన ఇక్కడ ఉన్న కాలంలో ముఖ్యమంత్రితో చర్చిస్తారు. బ్రిటిష్ ప్రభుత్వం సహాయం చేయనున్న నాగార్జున ఫెర్టిలైజర్స్ సంస్థవారితో కూడా ఆయన చర్చిస్తారు.

మెట్టవంశాల పరిశోధన కేంద్రం (ఇక్రిసాట్), సౌలార్ ఇంగ్ మ్యూజియం సెంట్రల్ ఇన్‌స్టిట్యూట్ ఆఫ్ ఇంగ్లీషులను సందర్శించి, సింకింద్రాబాద్ క్లబ్‌లో ప్రసంగించిన అనంతరం 13వ తేదీన ఆయన బెంగుళూరు బయలు దేరివెళతారు.

## చారిత్రక దుర్గాలనుండి అంచెలవారీగా సైన్యంఖాళీ

న్యూఢిల్లీ, మార్చి 15 (సమాచార్)

ఆగ్రా, అలహాబాద్, ఢిల్లీలలోని చరిత్ర ప్రసిద్ధమైన కోటలలో ప్రస్తుతం సైన్యం మకాంజేసిన భాగాలను భారత సర్వేక్షణశాఖ అంచెలవారీగా స్వాధీనం చేసుకొని భద్రపరుస్తుందని విద్యామంత్రి ప్రొఫెసర్ నూరుల్‌హసన్ నేడు లోక్‌సభలో శ్రీ రామావతార్ శాస్త్రి ప్రశ్నకు వ్రాతమూలకంగా ఇచ్చిన సమాధానంలో తెలిపారు.

సైన్యం ఆధీకారులు అంచెలవారీగా ఆగ్రా ఎర్రకోటలో భాగాలను ఖాళీ చేయడానికి కార్యక్రమాలు సిద్ధపరచారని, వీటిలో ఒకటి అమలు అవుతున్నదని ఆ సమాధానంలో ఆయన తెలిపారు.

ఆ కోటలలో సైన్యం లాంఛనంగా ఉండడం అవసరమయినభాగాలనుమాత్రం సంరక్షణశాఖ వదలివెడుతుందని ఆయన తెలిపారు.

## బడ్జెట్ ప్రతిపాదనలపై పారిశ్రామిక వేత్తల హర్షం

(1వ పేజీ తరువాయి)

దోహద పడతాయని సమాఖ్య మాజీ అధ్యక్షులు శ్రీ పి.ఎల్. టండన్ అన్నారు.

నూతన బడ్జెట్ ప్రతిపాదనలవల్ల ప్రధాని ఆర్థిక పథకం నూతన వేగాన్ని పుంజుకోగలదని అఖిలభారత ఉత్పత్తిదార్ల సమాఖ్య రాష్ట్రీయ అధ్యక్షులు శ్రీ ఎం. హరిశ్చంద్ర ప్రసాద్ వ్యాఖ్యానించారు.

పార్లమెంటు సభ్యులు శ్రీ కె. ఎల్. ఎన్. ప్రసాద్ కేంద్రబడ్జెట్ ప్రతిపాదనలపై వ్యాఖ్యానిస్తూ, రేడియో దుస్తులపై ఎక్సైజ్ సుంకాన్ని పూర్తిగా రద్దు చేయడం, తక్కువ ధరగల సిగరెట్లపై సుంకాలను తగ్గించడం పట్ల హర్షాన్ని వ్యక్తం చేశారు.

1976-77వ సంవత్సరపు సాధారణ బడ్జెట్ ఉత్పత్తికి ప్రాధాన్యత నిచ్చే బడ్జెట్ అని, వారిశ్రామిక శాంతిని నెలకొల్పే బడ్జెట్ అని తమిళనాడులోని వ్యాపార, పారిశ్రామిక వర్గాలు హర్షాన్ని వ్యక్తం చేశాయి.

కార్మిక వర్గానికి ఉచిత బీమా పథకాన్ని ప్రకటించడం పట్ల ఐ. ఎన్. టి. యు. సి నాయకుడు శ్రీ జి. రామానుజం హర్షాన్ని వ్యక్తం చేశారు.

## లయన్స్‌జిల్లా గవర్నర్‌గా భాంటియా ఎన్నిక

(ఆంధ్రభూమి విలేకరి)

విశాఖపట్నం, మార్చి 15

విశాఖపట్నంలో మూడురోజులపాటు జరిగి విన్నటితో ముగిసిన లయన్స్‌జిల్లా మహాసభలలో హైదరాబాదుకు చెందిన పారిశ్రామికవేత్త శ్రీ ప్రేమ్‌లాల్ భాంటియా లయన్స్ జిల్లా గవర్నర్‌గా పోటీలేకుండా ఎన్నికైనారు. లయన్స్ గవర్నర్ శ్రీ డి. సుబ్బారావు అధ్యక్షత వహించారు. మాజీ లయన్స్ గవర్నర్లు శ్రీయుతులు రంగారావు, ఓ.పి. గోయెంకా, ఎ.యం. గోవిందర్, డాక్టర్ యస్. శ్రీనివాసులు రెడ్డి శ్రీ భాంటియాను అభినందించారు. తొలుత వైజాగ్ ఎడిషనల్ అధ్యక్షులు డాక్టర్ బి. స్వామి స్వాగతం పలికారు.

ఆంధ్రాయూనివర్సిటీ అసెంబ్లీహాల్‌లో మొన్నసాయంత్రం లియోజిల్లా సమావేశం జరిగింది. శ్రీ ఓ. పి. గోయెంకా ముఖ్య అతిథిగా విచ్చేశారు. విశాఖపట్నం లియోక్లబ్ అధ్యక్షులు డాక్టర్ యం. సత్యనారాయణ స్వాగతం పలికారు. లియో జిల్లా చైర్మన్ శ్రీ మొహమ్మద్ షాహిద్ శ్రీ జి. పి. జి. ఆర్. జానో తదితరులు ప్రసంగించారు.

## బీహార్‌లో జిలా పరిషత్‌లు పూర్తిగా కాంగ్రెస్ కైవసం

పాట్నా, మార్చి 15 (సమాచార్)

బీహార్ పంచాయతీ ఎన్నికలలో మొత్తం 18జిల్లా పరిషత్‌లను కాంగ్రెస్ గెలుచుకొన్నట్లు బీహార్ ముఖ్యమంత్రి శ్రీ జగన్నాథ్‌మిశ్రా నిన్న ప్రకటించారు. కొలది సంవత్సరాల క్రితమే పంచాయతీరాజ్ వ్యవస్థను ప్రవేశపెట్టిన మరికొన్నిజిల్లాలలో మరుజిల్లా పరిషత్‌లు కాంగ్రెస్ అధీనంలో ఉన్నాయి.

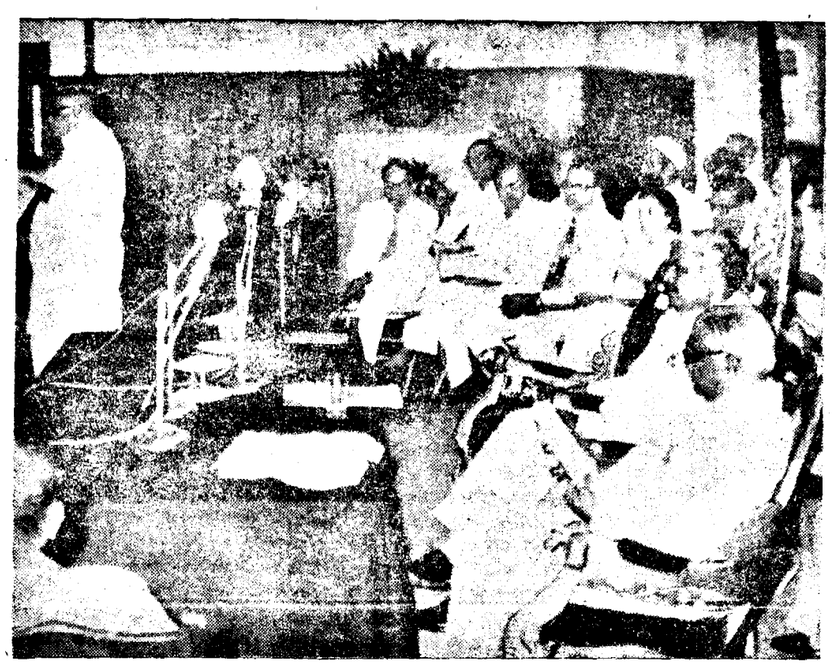

మార్చి 15 వ తేదీన ఉస్మానియా విశ్వవిద్యాలయం పట్టభద్రుల సుద్దేశించి స్నాతకోపన్యాసమిస్తున్న ముఖ్యమంత్రి వెంగళరావు ఆయనతోబాటు విశ్వవిద్యాలయం వైస్‌చాన్సలర్ శ్రీ పి. జగన్మోహనరెడ్డి గార్లను ఈ చిత్రంలో చూడవచ్చు.

# ప్రస్తుత దేశావసరాలకు అనుగుణమైన విద్యావిధానం ఆవశ్యకత

## ఉస్మానియా స్నాతకోత్సవ సభలో ముఖ్యమంత్రి వెంగళరావు సూచన

(ఆంధ్రభూమి ప్రతినిధి)

హైదరాబాద్, మార్చి 15

ప్రస్తుతం సాంకేతికపరమైన కోర్సులకు, వృత్తిప్రాధాన్యంగల కోర్సులకు ఎక్కువ ప్రాముఖ్యతకలదని, కనుక వివిధ కోర్సులకు సంబంధించి ఏ రంగంలో ఎందరు అవసరమనే దానిని విద్యారంగం దృష్టిలో ఉంచుకొనాలని ముఖ్యమంత్రి శ్రీ జలగం వెంగళరావు అన్నారు.

బ్రిటిషువారి నుండి మనకు వారసత్వంగా వచ్చిన విద్యావిధానంవల్ల విశ్వాసపరమైన ప్రయోజనాలు చేకూరినప్పటికీ ఈ విద్య అసీసు ఉద్యోగులను ఉత్పత్తి చేయడానికే ప్రధానంగా పనికివస్తున్నదని మన అవసరాలకు పనికివచ్చే విద్యావిధానాన్ని రూపొందించుకొనడానికి ఈ పాతికేళ్లుగా సాగుతున్న ప్రయత్నం త్వరగా సఫలమయ్యేందుకు గట్టికృషి అవసరమని, నేడిక్కడ ఉస్మానియా యూనివర్శిటీ స్నాతకోత్సవ సభలో స్నాతకోపన్యాసం చేస్తూ అన్నాడు.

ఉన్నతవిద్యావిధానం ఏ విధంగా ఉన్నప్పటికీ విద్యార్థులలో విజ్ఞానతృష్ణను పెంచడం దాని మౌలికలక్ష్యం కావాలని ముఖ్యమంత్రి అంటూ విద్యారంగానికి సంబంధించిన వ్యవహారాలు చూసేవారు ఉపాధ్యాయులు, విద్యార్థులుచేసే కృషిపై ఈ లక్ష్యసాధన ఆధారపడివుందని హెచ్చరించారు. విద్యావిలువలు క్షీణించడానికి కారణం సాధారణంగా ఉపాధ్యాయుల కృషిలోపించడమేనని ఆయన అన్నారు.

తర్వాత యూనివర్శిటీనుండి కొత్తగా పట్టభద్రులయినవారికి గవర్నర్ శ్రీ మోహన్‌లాల్ సుఖాడియా డిగ్రీసర్టిఫికేట్లు అందచేశారు. ఎక్కువ మార్కులు పొందినవారికి పతకాలు బహూకరించారు.

### కొత్త కోర్సులు

నిజామాబాద్, ఖమ్మం, కరీంనగర్‌లలో 1976-77 నుండి వృత్తిప్రాధాన్యంగల కోర్సులను ప్రారంభించనున్నట్లు వైస్ చాన్సలర్ శ్రీ పి. జగన్మోహనరెడ్డి ఈ సందర్భంగా ప్రకటించారు.

అయితే ఇవి ప్రస్తుతం హైదరాబాద్, వరంగల్‌లలోగల కోర్సుల మాదిరిగా ఉండవని ఆయన అన్నారు. ఉదాహరణకు పై మూడుచోట్ల వ్యవసాయ పరిశ్రమలు, టూరిస్టుశాస్త్రం, ఇనిమ శాస్త్రం, గనుల శాస్త్రం, ఇంజనీరింగ్ ఫిజిక్స్, మార్కెటింగ్ పారిశ్రామిక శాస్త్రం వంటివి ప్రవేశపెడతామని ఆయన చెప్పారు.

గ్రామీణావసరాలకు తగిన కోర్సులు ప్రారంభించడం వలనిందిగా తమకు యు. జి. సి. కొన్నాళ్ళక్రితం కోరిందనీ, అందుకు అనుగుణంగా అట్టి కోర్సులను గ్రామీణ ప్రాంతాలలోని కాలేజీలలో ప్రవేశపెట్టనున్నామనీ ఆయన తెలియజేశారు.

ఉద్యోగ ప్రాధాన్యంగల కోర్సులు ప్రవేశపెట్టి 5 వేలమందిని చేర్చుకొన్నట్లయితే కరెస్పాండెన్స్ కోర్సుల ప్రారంభానికి యు. జి. సి. సమ్మతించిందని శ్రీ రెడ్డి చెప్పారు.

## బొగు గనిలో కార్మికుని మృతి

అనన్‌సారీ, మార్చి 15 (సమాచార్)

ఇక్కడికి సమీపంలోని శీతలంగా బొగుగనిలో గతరాత్రి సంభవించిన ఒక ప్రమాదంలో కార్మికుడొకడు మృతి చెందినట్లు గనుల భద్రతాధ్యవహారాలప్రాంతీయ డైరెక్టరు ప్రకటించారు.

రెండు బొగు పీపాలమధ్య ఇరుక్కుపోయిన పలితంగా అతను తుదిశ్వాస విడిచినట్లు తెలియచేశారు.

## రచయితలకు రాయితీలు

న్యూఢిల్లీ, మార్చి 15 (సమాచార్)

వృత్తిద్వారా స్థిరమైన ఆదాయాన్ని ఆర్జించుకోలేని రచయితలు, నాటక కర్తలు, కళాకారులు, సంగీతకారులు నటులకు బడ్జెట్ ప్రతిపాదనలో మంత్రి పన్ను రాయితీలను ప్రకటించారు.

ఎక్కువ ఆర్జించిన సంవత్సరంలో ఎక్కువ పన్ను చెల్లింపవలసిన అవసరం లేకుండా జీవితబీమా, న్యూమనీటేపీడిపాలిసీలు, ప్రావిడెంట్ ఫండ్‌లో సొమ్ము మదుపు పెట్టడం ద్వారా ఆదాయం తక్కువఉండే కాలాని కోసం కొంత మిగుల్చుకోడానికి ఇవ్వడం కూడా ఏర్పాటు ఉంది. అయితే అలా మదుపు పెటడానికి వీలైన మొత్తం 25 వేలకు చేరాలి. ఈ పరిమితిని అర్థికమంత్రి ఇప్పుడు 50 వేల వరకు పెంచదలచారు.

## మెట్‌పల్లి ఖాదీగ్రామోద్యోగ కార్యకర్తల సంఘం

మెట్‌పల్లి, మార్చి 15

స్థానిక ఖాదీ గ్రామోద్యోగ ప్రతిష్ఠాన కార్యకర్తల సంఘ కార్యవర్గం ఎన్నికలు ఇటీవల జరిగాయి. అధ్యక్షుడు శ్రీ కె. నారాయణ, ఉపాధ్యక్షుడు శ్రీ పి. బాబూరావు సచివ కార్యదర్శి శ్రీ వి. వీరకుమార్ సంయుక్త కార్యదర్శి శ్రీ జి. వెంకటేశం, కోశాధికారి శ్రీ జి. వెంకటయ్య మరో నలుగురు మంది కార్యవర్గ సభ్యులు ఎన్నికైనారు.

# జీవకారుణ్యదృష్టితో వృద్ధులకు అనాథలకు ఆశ్రయ కల్పన

## దాతలకు మదర్‌థెరెసా విజ్ఞాపన

విజయవాడ, మార్చి 15 (సమాచార్)

"సాధ్యంకన్నా సేవ ముందు" అన్న రోటరీ లక్ష్యాన్ని ప్రకటిస్తూ, వికలాంగులకు అనాథలకు ఆశ్రయం కల్పించడం ద్వారా లక్ష్య సిద్ధికి పాటు పడాలని మదర్ థెరెసా రోటరీ సభ్యులకు విజ్ఞప్తి చేశారు.

దీనార్తుల ప్రియబాంధవిఅయిన మదర్ థెరెసాను అభినందిస్తూ, ఆమె గౌరవార్థం విజయవాడ తూర్పు రోటరీక్లబ్ ఇటీవల ఏర్పాటుచేసిన ఒకప్రత్యేక సమావేశంలో ఆమె పైవిధంగా విజ్ఞప్తి చేశారు. వారిటి మిషనరీలసంస్థ నడిపే నిర్మలసంస్థల సహాయార్థం క్లబ్ తరపున శ్రీ సాల్మన్‌రాజు వెయ్యినూటపదహార్ల చెక్కును మదర్ థెరెసాకు బహూకరించారు. దక్షిణభారత పరిశోధనసంస్థ తరపున శ్రీ శానభాగ్ 500 రూపాయల విలువగల మందులను నిరాకరణగా ప్రకటించారు.

శ్రీయుతులు యం.యస్. శాస్త్రి, పురుషోత్తం, సోమసుందరరావు, ఆర్. కృష్ణారావు, ఇన్నర్‌వీల్‌క్లబ్ కలిసి మొత్తం 990 రూపాయలు విరాళంగా ఇచ్చారు.

శ్రీ డి. పి. నాయుడు అధ్యక్షత వహించారు. మదర్ థెరెసాను శ్రీ హెచ్. ఎ. సద్భనాథశాస్త్రి పరిచయం చేశారు.

## నిర్మల్ హృదయ్‌భవన్ ప్రారంభోత్సవం

ధాటి మిషనరీల సంస్థ స్థాపించిన 'నిర్మల్ హృదయ్ భవన్' అనాథ గృహానికి జిల్లా కలెక్టర్ శ్రీ యస్. వెంకటం ఇటీవల ప్రారంభోత్సవం చేశారు.

మదర్ థెరెసా మాట్లాడుతూ పేద ప్రజలకు, అనాథలకు సేవతేయటానికి కొండయ్య వందన సమర్పణ చేశారు.

# లోక్‌సభకు బడ్జెట్ సమర్పణ

(1వ పేజీ తరువాయి)

కేటాయించారు. పెట్రోలియం ఉత్పత్తికి ప్రణాళికా పెట్టుబడి వ్యయం 31 శాతం పెంచారు. రసాయన ఎరువులు, నీటిపెంటు తక్కువ ఉత్పత్తి పెంపులకు పూర్వం కంటే పెద్ద మొత్తాలు కేటాయించారు. పైట్రానిక సాంకేతిక శాస్త్ర రంగాలలో అభివృద్ధిసాధనకై పరిశోధనా అభివృద్ధి పన్ను విధించారు.

పారిశ్రామిక కార్మికులకు సాంఘిక భద్రత కల్పించే నిమిత్తం కొత్త పథకం ప్రకటించారు. ఈ పథకం క్రింద కార్మికులు తమవంతు విరాళం చెల్లించకుండా నే జీవిత బీమా సౌకర్యం పొందవచ్చు. ఉద్యోగంలో ఉండగా చనిపోయే కార్మికులకు ప్రావిడెంటు ఫండ్ కాక అదనంగా కొంత సొమ్ము ముట్టచెబుతారు.

విద్యుత్తుకి ఉత్పాదనకు బడ్జెట్‌లో 129 కోట్లు కేటాయించారు. నీటిపారుదల పథకాలకు 373 కోట్లు కేటాయించారు.

ప్రస్తుతం విదేశాలలో నివసిస్తున్న భారతీయులు తిరిగి స్వదేశం వచ్చినట్లయితే వారు తమ వెంట తెచ్చే సంపదపై ఏవేళ్లపాటు పన్ను విధించకుండా మినహాయిస్తారు.

సంపదపన్ను కొత్త రేటు 5 లక్షల దాకా నగం శాతం పదు లక్షల ఒక రూపాయ నుండి పది లక్షలవరకు రెండు శాతం పది లక్షల నుండి 15 లక్షల దాకా నాలుగున్నర శాతం ఉంటుంది.

అన్ని హిందూ అవిభక్త కుటుంబాల విషయంలో సంపద పన్ను చెల్లింపు పరిమితిని రెండు లక్షల రూపాయల నుండి లక్ష రూపాయలకు తగ్గించారు.

సీలింగ్ చట్టం రాబోతున్న దృష్ట్యా చట్టాన్ని అనుసరించి సంపద పన్ను విధింపు నకు స్వస్తి చెప్పారు.

తీపులు, ఆంబులెన్సులు, పిక్ అప్ వ్యాన్లపై సుంకాన్ని 5 శాతం తగ్గించారు.

రెడీమేడ్ వస్త్రాలు ఎగుమతిని ప్రోత్సహించడానికి వాటిపై ఎక్సైజ్ సుంకం రద్దుచేశారు.

ఎక్సైజ్‌సుంకం పెంచిన వాటిలో కాగితం, కాగితపలకలు, పేపెంటు మందులు, పాడ్డులపై యాంటిమనోపాలు హక్కులు పొందినమందులు, జలీదయిన సిగరెట్లు, జలీదయినపొగాకులు, పెయింట్లు వార్నిషులు, నూలువస్త్రాలు, నూలు రాతినార (అస్బెస్టాస్) ఉన్నాయి.

సరుకు విలువపనుబట్టి సుంకంవేసేపద్ధతి ఇకనుండి కాగితానికి. కాగితం బోర్డులు వర్తిస్తాయి. పోతే ఈ విధంగా పన్నుంటుపై ఇప్పటివరకు విధిస్తున్న సుంకాన్ని మామూలుగా సుంకంవిధించే పద్ధతికి మార్చారు.

ఈవిధంగామొత్తంసుంకాలహెచ్చింపు 38 కోట్ల 71 లక్షలమేర ఉండగా తగ్గింపు 43 కోట్ల 51 లక్షలమేర ఉంది. అంటే నికరాదాయం పెరుగుదల 15 కోట్ల 12 లక్షలు. ఇందులో కేంద్రంవాటా 8 కోట్ల 55 లక్షలు. రాష్ట్రాల వాటా 6 కోట్ల 57 లక్షలు.

కస్టమ్స్ సుంకాలకు సంబంధించి కాపాలాక్షమ, డి.ఎం.టి. కృత్రిమనూలు మిశ్రమలోహ ఉత్పత్తులు, హార్డ్‌వేర్ ఉక్కు ఉత్పత్తులు, స్టెయిన్‌లెస్‌స్టీలు రేకులు రాగిపై దిగుమతి సుంకాలు పెంచారు. ఈ సుంకాల హెచ్చింపు మొత్తం 335కోట్ల 60 లక్షలు కాగా, తగ్గింపు మొత్తం 14 కోట్ల 90 లక్షల రూపాయలు. ఈవిధంగా అదనపు ఆదాయం 88 కోట్ల 10 లక్షలు.

ఎరువుల యంత్రాలు, పరికరాలు, న్యూక్లియర్ యంత్రాలు, కంప్యూటర్లు, కంప్యూటర్ పరికరాలపై దిగుమతి సుంకం తగ్గించారు.

కేంద్ర ఎక్సైజ్, కస్టమ్స్ సుంకాల సవరణద్వారా కేంద్రానికి 1976-77లో మొత్తం 47 కోట్ల 25 లక్షల అదనపు ఆదాయం లభిస్తుంది.

రోజ్టా ఆదాయాన్ని పెంచటానికి స్టాంపు డ్యూటీలు హెచ్చించారు. ఇందు వల్ల నాలుగు 22 కోట్ల 31 లక్షల మేర ఆదాయం పెరుగుతుంది.

మందులు, సౌందర్య సాధనాలపై ఎక్సైజు సుంకం పెంపువల్ల లభించే కోట్లు కూడా ఎక్కువభాగం రాష్ట్రాలకు చెందుతుంది. ఈ విధంగా రాష్ట్రాలకు మొత్తం 32 కోట్ల మేర లాభిస్తుంది.

ప్రత్యేకప్రస్తావనలో రాయితీలప్రకటించే సమయం ఎంతో శ్రీ సుబ్రహ్మణ్యం తెలియజేయలేదు. అయితే ఎన్నికలు సహజంగా ఉంటే ప్రజలు వాటిని సక్రమంగా చేస్తారని నమ్మకంగా గుర్తుపరిచేం పెట్టిన ఇటీవలి ఎత్తుగడలు అయినందున కనుక ఈ రాయితీల విలువంగా మరిన్ని వసతులు లభించాలని ఆయన అన్నారు.

కొత్త బడ్జెట్‌లో ఎక్సైజ్ సుంకం రాయితీలపట్ల ప్రజలలో అర్థమయినట్లు లాభ పరిశీలనని శ్రీ సుబ్రహ్మణ్యం తమ ప్రసంగంలో అన్నారు.

ప్రస్తుత పరోక్ష పన్నుల విధానాన్ని సమీక్షించడానికి ఒక కమిటీని నియమించడానికి నిర్ణయించినట్లు ఆయన ప్రకటించారు.

మార్కెట్లోఅమ్మే నూలు వస్త్రాలపై మీటర్ పొడవు గిరిని దిరిను మీద్దుల ప్రతిమీటర్ మూరానికి ఒకపోలీ చొప్పున తాన్లపై ముద్రించవలసి ఉంటుందని మంత్రి అన్నారు. సరకు విలువనుబట్టి నూలు వస్త్రాలపై సుంకం వసూలు చేసే పద్ధతి వల్ల జరిగిన నష్టాలు లాభపడకుండా చేయగలరని ఆయన అన్నారు. జే సే ఆ. మరియు ఎస్సీ, ఎస్టీ రంగాలకుకూడా ఆయన కొన్ని రాయితీలు ప్రకటించారు.

కంపెనీల లాభాలపై ఇంతవరకు విధిస్తున్న 10 శాతం సర్‌చార్జీను, ఒకసారే తీసుకుంటామనియేటంతో సొమ్మును వాటి పారిశ్రామికాభివృద్ధి బ్యాంకులోతీసుకోవాలని చేసే సరిచార్జీ విధించకుండా మినహాయిస్తారు.

పేజీకంపెనీల పన్నులతగ్గింపును నక్కలిస్తున్నట్లుకూడా శ్రీ సుబ్రహ్మణ్యం ప్రకటించారు.

## పన్నుల రాయితీ

(1వ పేజీ తరువాయి)

అమ్మకందారను ముద్రించేలా చెయ్యాలని ప్రభుత్వం నిర్ణయించింది.

నూలు వస్త్రాలపై వాటి తరపు బట్టి సుంకాలు విధించే పద్ధతిని ప్రవేశ పెట్టాలని ప్రభుత్వం నిర్ణయించింది.

నూలుదారంమీద విధించే సుంకాలు చేట్లలోకూడా కొన్నిమార్పులు జరిగాయి. చేనేత, మరమగ్గాల రంగాలకు కొన్ని రాయితీలు ఇవ్వబడ్డాయి. చిన్నచిన్న మరమగ్గాల యజమానులకు మాత్రం రాయితీలు.

ముద్రణకు, వ్రాతకు ఉపయోగించే కాగితంమీద దాని తరపుబట్టి 25 శాతం సుంకం విధిస్తారు. ఇంకా రకాల కాగితం కాగితం బోర్డుల మీద వాటి తరపుబట్టి 20 శాతం సుంకం ఉంటుంది.

అయితే, పాఠ్య పుస్తకాలు, ఎక్సర్‌సైజ్ పుస్తకాల తయారీకివాడే కాగితముద్రణ కాగితంపై సుంకం విషయంలో ప్రస్తుతం ఇస్తున్న రాయితీలు కొనసాగుతాయి.

తువుకరకాల సిగరెట్లమీద ఎక్సైజ్ సుంకం తగ్గుతుంది.

అయితే ధర ఎక్కువగా వుండే రకాల సిగరెట్లమీద సుంకం పెరుగుతుంది. మైన మార్పులు ఇవి:-

స్టెయిన్‌లెస్ స్టీల్ రేకులమీద దిగుమతి సుంకాన్ని వాటి తరపు బట్టి 220 శాతం నుండి 320 శాతానికి పెంచారు.

రాగిమీద దిగుమతి సుంకాన్ని వాటి ధరమీద 60 శాతంగా నిర్ణయించారు.

రసాయన ఎరువులు, కాగితం కర్మాగారాల స్థాపనకు దిగుమతి జేసు కొనే యంత్ర సామగ్రి, పరికరాలమీద కస్టమ్స్ సుంకాన్ని వాటి ధరలమీద 40 శాతం నుంచి 30 శాతానికి తగ్గిస్తారు.

కంప్యూటర్లు, కంప్యూటర్ సబ్‌సిస్టంల మీద ప్రాతిపదిక దిగుమతి సుంకాన్ని వాటి ధరలమీద 60 శాతం నుంచి 45 శాతానికి తగ్గిస్తారు.

## 19 నుండి 21వరకు సంజయ్‌గాంధీ రాష్ట్ర పర్యటన

(ఆంధ్రభూమి ప్రతినిధి)

హైదరాబాద్, మార్చి 15

ఈ నెల 19, 20, 21 తేదీలలో యువజన కాంగ్రెస్ నాయకుడు సంజయ్‌గాంధీ రాష్ట్రాన్ని సందర్శించనున్నారు. ఆయనకు స్వాగతం చెప్పడానికి పెద్దఎత్తున ఏర్పాట్లు జరుగుతున్నాయి. సంజయ్‌గాంధీ ఆయన సతీమణి మేనక 19వ తేదీ సాయంత్రం ఢిల్లీనుండి విమానంలో ఇక్కడికివస్తారు. 20వ తేదీ ఉదయం కృష్ణాఎక్స్‌ప్రెస్‌లో నీకింపరాబాదునుండి గుంటూరువెళ్లతారు. మార్గంలో జాజిపేట, వరంగల్, మహబూబాబాద్, డోర్నకల్, ఖమ్మం, విజయవాడ స్టేషన్‌లలో ఆయనకు యువజన కాంగ్రెస్ స్వాగతం చెప్పడానికి ఏర్పాట్లు చేసింది. ఆయనవెంట ముఖ్యమంత్రి శ్రీ జి. వెంగళరావు, ఎ. పి. పి. సి. అధ్యక్షులు వి. వెంకటనారాయణ కేంద్ర మంత్రి కె. విజయరామయ్య ఈ రైలులో ప్రయాణం చేస్తారు.

శ్రీ సంజయ్‌గాంధీ 20వ తేదీన గుంటూరులో పెద్ద బహిరంగసభలో మరుసటిరోజు 21వ తేదీన తిరుపతి లో శ్రీ వేంకటేశ్వర విశ్వవిద్యాలయ విద్యార్థుల సమావేశంలో ప్రసంగిస్తారు.

రాష్ట్ర యువజన కాంగ్రెస్ అధ్యక్షుడు శ్రీ కె. శేషగిరిరావు, ప్రధాన కార్యదర్శి శ్రీ సి.హెచ్. వెంకటేశ్వరరావు ఎ. పి. పి. సి. కార్యదర్శి జానకి ఎడ్మిన్, శ్రీ జి. సోమశేఖర్ ఒక ప్రకటనలో శ్రీ సంజయ్‌గాంధీ ప్రసంగించే సభలకు యువకులు విద్యార్థులు ఎక్కువ సంఖ్యలో హాజరు కావాలని కోరారు.

## వరంగల్‌లో నాలుగవ తరగతి సిబ్బంది కాలనీకి శంకుస్థాపన

వరంగల్, మార్చి 15

వరంగల్ జిల్లాలోని రాష్ట్ర ప్రభుత్వ నాల్గవ తరగతి ఉద్యోగుల హౌసింగ్ కాలనీకి పాలకుర్తి స్టాండ్ వెనుక ఇటీవల హనుమకొండలో జిల్లాకలెక్టర్ శ్రీ యస్. రేగంకు శంకుస్థాపన చేశారు. జిల్లారెవిన్యూ అధికారి శ్రీ టి. గోపాలరావు అధ్యక్షత వహించారు. నాల్గవతరగతి ఉద్యోగులకు నిర్వహించే రిక్రియేషను సెంటరు మినహాయింపు ఇవ్వాలని ఉద్యోగుల సంఘం విజ్ఞప్తి చేసింది.

తొలుత నాల్గవ తరగతి ఉద్యోగుల జిల్లాస్థాయి సంఘం అధ్యక్షులు శ్రీ తంగిరి పవనం స్వాగతం పలికారు. శ్రీయుతులు సి. ముత్యయ్య, మొహమ్మద్ అహమ్మద్ మరియు ముత్యాలు, వెంకటయ్య, పి. భద్రయ్య, జిల్లా పరిషత్ కార్యదర్శి శ్రీ కె. రామచంద్రారెడ్డి, హనుమకొండ సమితి మాజీ అధ్యక్షులు శ్రీ మూడెల్లి నర్సయ్యనారాయణ ప్రసంగించారు.

# వైజ్ఞానిక శాస్త్రపరిజ్ఞానం ద్వారా దారిద్ర్య నిర్మూలన

## నూతనవ్యూహం పై నివేదికబడ్జెట్‌తోపాటు పార్లమెంటుకు సమర్పణ

న్యూఢిల్లీ, మార్చి 15

కేంద్ర ఆర్థిక మంత్రి శ్రీ సి. సుబ్రమణ్యం ఈనేల పార్లమెంటుకు బడ్జెట్‌తో పాటు దేశంలో గ్రామ ప్రాంతాల సమగ్ర అభివృద్ధి నిమిత్తం నూతన వ్యూహరచన గురించి వివరించే నివేదిక ఒకటిసమర్పిం దారు. మన దేశంలో దారిద్ర్యాన్ని పూర్తిగా నిర్మూలించేందుకు అంగబలంతోపాటు పశు, జల, వృక్షసంపదలను-అన్ని సహజ వనరులను బాగా వినియోగంలోకి తీసు కొనిరావడానికి అధునిక వైజ్ఞానిక, సాంకేతిక పరిజ్ఞానం ఉపయుక్తం అయ్యేలా చెయ్యాలనీ, ఈ విషయంలో మన పాత కాలపు అభిప్రాయాలు, పద్ధతులు పూర్తిగా మారాలనీ, ప్రాధాన్యతాక్రమం నిర్ణయించే విషయంలోకూడా ఈ విధమైన మార్పు జరగాలనీ శ్రీసుబ్రమణ్యం ఉద్ఘాటించారు. ఆయన తనివేదికలో అయిదు ప్రాతిపదిక లక్ష్యాలను గురించి వివరించారు.

### అయిదు లక్ష్యాలు

30 కోట్ల వరకు ఉన్న కార్మిక, కర్షక, గ్రామిక వర్గాలకు చెందిన ప్రజలలో 15-59 సంవత్సరాల మధ్య వయస్సులైన వదికోట్ల నుంచి పన్నెండు కోట్ల మంది ప్రజలకు పూర్తిగా పనికల్పించి, ఆర్థికాభివృద్ధి కార్యక్రమాలలో ఉత్పత్తి పెంపుదలకూ, ఉత్పత్తిశక్తి పెంపుదలకూ పనిచేసే నిర్మాణ కార్యక్రమాలలో పాల్గొనేలా చెయ్యాలి. వ్యవసాయ ప్రాతిపదికగా ఉండే అనేక నూతన పరిశ్రమలు స్థాపించి ప్రస్తుతం నిరుద్యోగులుగా ఉన్న ప్రజలలో మరొక 7 కోట్ల 50 లక్షల మందికి వ్యవసాయేతర పనులు కల్పించేందుకు వీలుగా ఉద్యోగాలు ఇవ్వాలి. సాంఘిక ప్రయోజనం, ప్రస్తుత అవసరాలు భవిష్యత్తులో అవసరాలు-ఈ అంశాలన్నీ దృష్టిలో ఉంచుకొని ఎంతో విలువైన మానవవనరులను-ముఖ్యంగా భూమి, నీరు వినియోగిస్తున్నవారు-మూలాలపై ప్రమాణంయోగ్యమైన ఉన్నవారుత్పత్తి శక్తికి లేదా ప్రావీణ్యానికి సంబంధించిన కొన్ని కనీసపు ప్రమాణాలు సాధించి తీరలన్న నిబంధన అమలులోకి తీసుకొనిరావలసి ఉన్నది. ప్రభుత్వ సంస్థలు, కాలం కనీస ప్రమాణాలుసాధించి స్థానిక ప్రజలను సమాధానపరచగలిగే విధంగా ఉత్తమంగా కృషిచెయ్యాలి. ఇక బదవ లక్ష్యం ఏమిటంటే-ప్రజల మనస్సులనూ, సాంతకాలపు ఆలోచనా పద్ధతులనూ, అలవాట్లనూ పూర్తిగా మార్చివేసే విధంగా శాస్త్రీయ దృక్పథం కల్పించాలి. పారిశుద్ధ్యం, ఆరోగ్యం దగ్గర నుంచి పోషకాహారం, కుటుంబ నియంత్రణ వంటి అంశాలవరకు ప్రజల నిత్యజీవితంలో ఒక క్రొత్త దృక్పథం ఏర్పడాలి.

ఈ లక్ష్యాలు సాధించడానికి బహుముఖమైన నూతన దృక్పథం, సంస్థాగతమైన సంపూర్ణపరిణామం అవసరమని శ్రీ పి. సుబ్రమణ్యం తమనివేదికలో వివరించారు ఇప్పుడు మనం అంతరిక్షంలో నెలకొల్పిన కృత్రిమ ఉపగ్రహాల మూలంగా భూమిపైన ఏమి ఉన్నదీ-మన పంటలు ఎలా తన్నదీ, నదులలో వింత నీరు ప్రవహిస్తున్నదీ తెలుస్తున్నది. అంతమాత్రమేకాదు గనులలో ఏ మేరకు ఆయా ఖనిజాలు లభించగలవోకూడా పూర్తి వివరాలు ఈ ఉపగ్రహంవల్ల తెలుస్తున్నది. పూర్వం ఇటువంటి పరిస్థితి నిర్వహణకు సంవత్సరాలు పట్టేది. ఇప్పుడు రోజులో కాక పోయినా కొద్ది వారాలలో మనకి విషయాలన్నీ సర్వసమగ్రంగా తెలుస్తున్నాయి. ఇందువల్ల ప్రయోజనం పొందాలి. వ్యవసాయోత్పత్తిశక్తి పెంపుదలకు నూతన సాంకేతిక పద్ధతులు అవలంబించాలి. భూసంస్కరణలు. భూమిల వినియోగం విషయంలో నూతన దృక్పథం అలవరచుకోవాలి. గ్రామాలలో అందరి పాలాలకు కలిసి ఉమ్మడిగా ఆకుమడులు వెయ్యాలి. శాస్త్రీయ పద్ధతులలో నీటి వనరుల నిర్వహణ జరగాలి. పంటలకు వచ్చే చీడల నివారణకు అధిక ప్రాధాన్యం కల్పించాలి. మత్స్య పరిశ్రమ అభివృద్ధి పరచాలి. ఆరోగ్య రక్షణకూ, కుటుంబ నియంత్రణకూ మరింత కట్టుదిట్టమైన కార్యక్రమాలు అమలుపరచాలి. ప్రస్తుతం వాడుతున్న ఇందనానికి బదులుగా ఇతర వనరులను అభివృద్ధి పరచుకోవాలి. వ్యవసాయం ప్రాతిపదికగా ఉండే పవిత్ర పరిశ్రమలను వెలకొల్పుకోవాలనీ, నిర్వహణ విషయంలోనూ పునర్వ్యవస్థీకరణ జరగాలనికూడా శ్రీ సుబ్రహ్మణ్యం ఈ సందర్భంగా వివరించారు.

వ్యవసాయరంగంలో నూతన సాంకేతిక పద్ధతులు అవలంబించడం మూలంగా ఆశించిన మేరకు పశ్చిలితం కలిగేలా చెయ్యాలి. ఇందుకు ముఖ్యంగా వ్యవసాయదారులు వివిధ ఉత్పత్తి కార్యక్రమాలు తగినంతశ్రద్ధగా, జాగ్రత్తగా నిర్వహించే స్థితిలో ఉండాలి. భూసంస్కరణల మూలంగా పెద్ద భూకమతాలను చిన్నచిన్న కమతాలుగా విభజించడం మాత్రాన చాలదు. భూముల యాజమాన్యం, వినియోగం విషయంలో సంస్కరణ-మార్పు తీసుకొనిరావాలి.

### విత్తనాల సరఫరా

వ్యవసాయదారులు వ్యవసాయోత్పత్తి పెంపొందింప చెయ్యడానికి వీలుగా మేలు రకం విత్తనాలు కేంద్రం సకాలంలో సరఫరా చెయ్యాలి. నిపుణుల అజమాయిషీలో ఈ విత్తనాల పంపిణీ జరగాలి. అయితే మేలురకం విత్తనాల ఉత్పత్తి స్థానికంగానే జరగాలి. గ్రామ స్థాయిలో ఉమ్మడి క్షేత్రాలలో వీటిని అధికాధికంగా పండించి రైతులకు సకాలంలో సరఫరా చెయ్యాలి. ముదుగుపీట పారుదలతోపాటు పొలాలకు సాగునీటి సరఫరా నీటివనరుల నిర్వహణ వంటివన్నీ వ్యవసాయదారులు పరస్పరం సహకరించుకొంటూ కలిసి చెయ్యాలి. రైతులకు ఇటువంటి విషయాలు మున్ముందుగా వివరించాలనీ, క్షేత్ర ప్రదర్శన ప్రాజెక్టులు అమలు పరచాలనీ ఆ తర్వాత చట్ట రీత్యా, పరిపాలన రీత్యా ఇలాంటి ఏర్పాట్లు జరగాలని కూడా ఈ నివేదికలో సూచించబడింది.

వ్యవస్థాగతమైన మార్పులుకూడాచాలా అవసరం. గ్రామాలకు హెచ్చుప్రాధాన్యం ఉండేవిధంగా మరింత విస్తృతమైన, శక్తివంతమైన ప్రాతిపదిక కల్పించి గ్రామ ప్రజల ఇబ్బందులు తీర్చేందుకు వీలుగా ప్రస్తుతం ఉన్నసంస్థలను మార్పుచెయ్యాలి అభ్యర్థులను ఉద్యోగాలలో చేర్చుకొనే పద్ధతులలో శిక్షణ పద్ధతులలో కృషి నిర్వహణ ప్రమాణాలు నిర్ణయించడంలో, బహుమతులు ఇవ్వడంలో, శిక్షణనిచ్చిందడంలో ఒక్కమాటలో చెప్పాలంటే మొత్తం వ్యవస్థలో మార్పుతీసుకొనిరావాలి. ఈరంగంలో కేంద్ర, రాష్ట్రప్రభుత్వాల స్థాయిలో మార్గదర్శకంగా ఉండేందుకూ కృషి సమన్వయ పరచేందుకూ ప్రత్యేక సంస్థలు ఏర్పాటు చెయ్యాలని కూడా శ్రీసి. సుబ్రహ్మణ్యం తమ నివేదికలో సూచించారు. ఆయన మరో ముఖ్యమైన సూచనకూడా చేశారు. జిల్లా పరిషోదన, విస్తరణ కేంద్రాలు నెలకొల్పాలి.

ఇందుకు అనుగుణంగా రాజకీయ విద్యాప్రబోధం జరగాలి. కట్టుదిట్టమైన పద్ధతిలో ప్రజలను సమీకరించాలి. నిపుణులూ, అధికారులతో క్రొత్త కార్యతలు వస్తుగించాలి, వారు నిర్వహించవలసిన పాత్రను గురించి వివరించాలి. మొట్టమొదట సాంఘిక, రాజకీయ స్థాయిలో ప్రచారం, విద్యాబోధన, ప్రదర్శన, సమీకరణల ద్వారా ఈ లక్ష్యం సాధించాలి. నిపుణులు ఆయా కార్యక్రమాలలో ఎప్పటికప్పుడు అవసరాలకు అనుగుణంగా బాధ్యతలను గుర్తించి ప్రజలకు సమ్మతం కలిగేలా పనిచెయ్యవలసి ఉంటుంది. ఈ నూతన పరిణామ సాధనకు ముఖ్యంగా ప్రజలే పూనుకోవాలనీ, అయితే లక్షలాది మంది ప్రజలు ఉన్న మన దేశంలో మొదట్లో ఈ కృషి రాజకీయ, సాంఘిక స్థాయిలో ప్రారంభం కావాలనీ, అధికారులు ఈ కృషిని సమన్వయపరచాలనీ ఆయన ఈ నివేదికలో వివరించారు.

## పొలం పనులు

రబీ పైరును అక్కడిక్కడ నాము పురుగు, హిస్సాపురుగు ఆశించినట్లుగా తెలుస్తున్నది. నాము పురుగు ఆశించిన చోట్ల దీని నివారణకు పదిశాతం బి. హెచ్. సి. పొడిని గాని, పదిశాతం కార్బారిల్ పొడిని గాని, పదిశాతం బాస్పోపిన్ పొడినిగాని ఎకరానికి పది కేజీల చొప్పున పైరు మీద చల్లాలి. లేదా యాభై శాతం పెనిట్రోథియాన్‌నుగాని ఎకరానికి మూడువందల మిల్లీలీటర్ల చొప్పున నీటిలో కలిపి పైరుమీద చల్లవచ్చు. వీలయిన చోట్ల ముందుగా పైరు మీద ఒక ముళ్ళ కంపను లాగి తరువాత మందులనుచల్లడం మంచిది. అదేవిధంగా హిస్సా పురుగు అంటే శాటాకు తెగులు ఆశించిన చోట్ల దీని నివారణకు పదిశాతం బి. హెచ్. సి. పొడిని ఎకరానికి పది కేజీల చొప్పున, తదిరోజులకొకసారి చొప్పున రెండు సార్లు పైరుమీద చల్లాలి.

నాగార్జునసాగరు ఎడమకాల్వ క్రింద సాగులోవున్న తూములకు ఈ నెలమొదట్లో ఒకటవ తారీఖున నీరు సరఫరా చేయడం నిలిపివేయబడుతుంది. పరొక విషయం ఏమిటంటే కడిపి-కర్నూలు కాలువద్వారా సంవత్సరం ఏప్రిల్ నెల మొదట్లో యవ తారీఖు వరకు నీరు సరఫరా చేయబడుతుంది. కాబట్టిఆయాప్రాంతపురైతులు అందుకు తగినట్లుగా వారి పొలం పనులు కార్యక్రమాలనుచేపట్టటంమంచిది.

మిరపపైరు మీద కాయతొల్చుపురుగు నివారణకు ఆరు పాయింట్ బిపి శాతం లింథేన్ పొడిని ఎకరానికి రెండుకేజీలను గాని, యాభై శాతం మాథియాన్‌ను ఎకరానికి బదువైదంల మిల్లీలీటర్లను గాని నీటిలో కలిపి సాయంత్రం వేళల్లో పైరు మీద చల్లాలి. చలిటప్పుడు పొగమంచు మొదలయ్యేటట్టు నేల కూడ బాగా తడిసి ఉట్టు చిల్లితే మొదళ్లవద్ద గట్టలో దాగి వుండే పురుగులు కూడ బాగా అరికట్టబడతాయి.

# ఆదాయంపన్ను రేట్ల వివరాలు

ఆదాయంపన్ను రేట్లను అన్ని స్థాయిలలో తగ్గించారు. గరిష్ఠ స్థాయిలో పన్ను ఇప్పుడు 77 శాతం ఉండగా బడ్జెట్ ప్రతిపాదనలలో 66 శాతానికి తగ్గించారు. పన్ను మినహాయింపు పరిమితి 8 వేల స్థాయిలో యథాతథంగా ఉన్నది. గరిష్ఠ రేటు ప్రకారం పన్ను ఇప్పుడు 70 వేలకు పైబడిన ఆదాయానికే వర్తించగా దానిని లక్షకు పైబడిన ఆదాయానికి వర్తింపజేస్తున్నారు.

వ్యక్తుల విషయంలో వివిధ ఆదాయ వర్గాలకు వర్తించే ఆదాయంపన్ను వివరాలు ఈవిధంగా ఉన్నాయి.

| ఆదాయ వర్గం | ప్రస్తుత రేటు | కొత్త రేటు |
|---|---|---|
| ఏనిమిది వేలకు లోపు | పన్ను లేదు | పన్ను లేదు |
| రు. 8,001-15,000 | 17 శాతం | 15 శాతం |
| రు. 15,001-20,000 | 20 శాతం | 18 శాతం |
| రు. 20,001-25,000 | 30 శాతం | 25 శాతం |
| రు. 25,001-30,000 | 40 శాతం | 30 శాతం |
| రు. 30,001-50,000 | 50 శాతం | 40 శాతం |
| రు. 50,001-70,000 | 60 శాతం | 50 శాతం |
| రు. 70,001-1,00,000 | 70 శాతం | 55 శాతం |
| రు. 1,00,000 పైన | 70 శాతం | 60 శాతం |

పైరేటు ప్రకారం పన్ను లెక్కకట్టి దానికి పదిశాతం చొప్పున సర్చార్జీని కలుపుతారు.

# చలనచిత్ర దర్శకుడు బాలచందర్‌కు సన్మానం

(ఆంధ్రభూమి ప్రతినిధి)

హైదరాబాద్, మార్చి 15

సుప్రసిద్ధ చలనచిత్ర దర్శకుడు శ్రీకె. బాలచందర్‌ను నగరానికి చెందిన పలు సాంస్కృతిక సంఘాలవారు నేడు ఆర్థిక మంత్రి శ్రీ పిడతలరంగారెడ్డి అధ్యక్షతన గాంధీభవన్‌లో ఘనంగా సన్మానించారు.

తనకు జరిగిన సన్మానానికి కృతజ్ఞత లర్పిస్తూ శ్రీ బాలచందర్ సినిమాలకు భాషాభేదంలేదని, చిత్రాలలో మనోభావాలను చూపడం జరుగుతుంది గనుక అవి భాషకు అతీతమైనవని అన్నారు. హైదరాబాద్‌లో తాను తమిళ చిత్రాన్ని తీయడానికి నిర్ణయించినట్లు ప్రకటిస్తూ నిర్మాతలకు ఇక్కడ సౌకర్యాలు కల్పిస్తున్నదృష్ట్యా అనేకమంది ఇక్కడికి తరలిరావచ్చునని అన్నారు. తాను ఇక్కడతీసే చిత్రంలో దొరికినంతవరకు స్థానికులకేఅవకాశమిస్తామని హర్షధ్వానాలమధ్య ప్రకటించారు.

శ్రీ రంగారెడ్డి తమఅధ్యక్షోపన్యాసంలో ఇటీవల వస్తున్న చిత్రాలు ఉత్సాహాన్ని కలుగజేస్తున్నాయని కొత్త నటీనటులకు అవకాశం ఇవ్వడమే గాక వాస్తవికత ఉండే విధంగా తక్కువ వ్యయంతో వస్తున్నాయని అన్నారు. నేటి పరిస్థితులకు అనుగుణంగా ప్రజల మనోభావాలలో పరివర్తనవచ్చేటట్టు చిత్రాలు నిర్మించాలని, మనిషి కష్టాలను చెప్పడమేగాక, దాన్ని తీర్చే మార్గంకూడా చెప్పాలన్నారు. భాషాభేదం లేకుండా రాష్ట్రంలో నిర్మించే అన్ని చిత్రాలకు పన్నుడీ ఇస్తామన్నారు.

శ్రీ దాసరినారాయణరావు దర్శకుడిని సూర్యునితో పోలుస్తే రాత్రి తారలు కనపించాలని సూర్యుడు దాక్కున్నట్టు దర్శకుడు దాక్కుంటాడని, దర్శకుడు లేనిదే ఉత్తమ చిత్రం లేదు అని అన్నారు. శ్రీ బాలచందర్‌ను సూపర్‌స్టార్ అని పిలిచారు.

రచయిత శ్రీ భమిడిపాటి కృష్ణ శ్రీబాలచందర్‌తోచించి కాగితంమీద పేడతారు. దాన్నే తెరమీద చూపుతాడన్నారు. ధ్వనిని దృశ్యాన్ని, పాటను, మాటను తోడుగుర్రాలలాగానడిపిస్తాడన్నారు.

"అంతులేనికథ" నిర్మాత శ్రీరామఅరంగణల్ మాట్లాడుతూదక్షిణాదిభాషలన్నిటిలో ఒక్కోచిత్రం చొప్పున హైదరాబాద్‌లో నిర్మించాలనుకుంటున్నట్టు తెలిపారు. అంతులేనికథ చిత్రంపైపోటీపెట్టి విద్యార్థులకు పదిచేలదూపాయలువిలువచేసేస్కాలర్ షిప్‌లు ఇవ్వడలచినట్లు ప్రకటించారు.

నటి జయప్రద నటుడు రజనీకాంత్ వారాయణరావు దర్శకులు రాఘవాచారి వెంకటేశ్వరం, ప్రభృతులు మాట్లాడారు. అరంభంలో సన్మాన సంఘంఅధ్యక్షుడు శ్రీబి. కృష్ణంరాజు స్వాగతం చెప్పారు. శ్రీ బి. ఎ.వి. కాండిల్లా సన్మానపత్రం సమర్పించారు. శ్రీకరన్‌కుమార్ ధన్యవాదాలర్పించారు. అనేక సంస్థల తరఫున శ్రీ బాలచందర్‌కు పూలమాలలువేశారు. సంగీత నాటక అకాడమీ అధ్యక్షుడు శ్రీ గోపాల స్వామి కాలువకప్పి బాలచందర్‌ను ఒక జ్ఞాపకచిహ్నం బహూకరించారు.

డాక్టర్ వివేకానందమూర్తి ధ్వన్యనుకరణ చేశారు. పద్మప్రసాద్ బృందం "పైడిరాజా" ఏకాంకికను ప్రదర్శించారు

## చంపాపేటలో హరిజన కాలనీ

హైదరాబాద్, మార్చి 15

రాష్ట్రస్థాయిలో వచ్చే నెల 10, 11 తేదీలలో హరిజన మహాసభలు జరుగుతాయని రాష్ట్రసాంఘిక సంక్షేమశాఖమంత్రి శ్రీ బాట్టం శ్రీరామమూర్తి ఇక్కడ తెలియచేశారు.

ఇటీవల చంపాపేటలో ఇంపెనెనిమిది వేల రూపాయల వ్యయంతో నిర్మించిన 18 గృహాల హరిజన కాలనీకి మంత్రి శ్రీ శ్రీరామమూర్తి ప్రారంభోత్సవం చేశారు. హరిజనులకు, ఆర్థికంగా వెనుకబడినవారి సంక్షేమానికి ప్రభుత్వంచేపట్టే కార్యక్రమాలను వారు సక్రమంగావినియోగించుకోవాలని సూచించారు.

చంపాపేటలో త్వరలో మంచినీటి సరఫరా పథకం అమలు జరుగుతుందని పట్టణాభివృద్ధిసంస్థ అధ్యక్షులు శ్రీమతి సరోజినీ పుల్లారెడ్డి తెలియ చేశారు.

సమితి మాజీ అధ్యక్షుడు శ్రీ బి. సుదర్శనరావు అతిథులకు స్వాగతం చెప్పారు. సమితిలో నిర్మిస్తున్న ఏడు వందల హరిజన గృహాలలో నాలుగు వందల ఇండ్లు పూర్తి అయ్యాయి. నిధుల కొరతవల్ల మిగతా ఇండ్ల నిర్మాణం ఆగిపోయినదని ఆయన తెలియచేశారు.

అనంతరం మంత్రి శ్రీరామమూర్తి, పట్టణ అభివృద్ధి సంస్థ అధ్యక్షులు శ్రీమతి సరోజినీపుల్లారెడ్డి ఇక్కడి హరిజనులకు 58 ఇండ్ల స్థలాలు పంచిపెట్టారు. తుర్కయామిజాల్ గ్రామంలో మంత్రిశ్రీ శ్రీరామమూర్తి భూపతిలేని వారికి 85 ఇండ్ల స్థలాలు పంచిపెట్టారు.

## తాండూరు సమితిలో కలెక్టర్ పర్యటన

తాండూరు, మార్చి 15

హైదరాబాద్ జిల్లాలోని తాండూరు పంచాయతీసమితిలో ఇటీవల జిల్లాకలెక్టర్ శ్రీవేణుగోపాలరావుపర్యటించి వ్యవసాయ పశుగణాభివృద్ధి కార్యక్రమాలు పన్నుల వసూళ్ళు, విద్యా సహకార రంగాలలో అభివృద్ధిని, ఇతర కార్యక్రమాలను సమీక్షించారు. జిల్లావ్యవసాయశాఖ డిప్యూటీ డైరెక్టర్ శ్రీ రామ్మూర్తి సహకారశాఖ విస్తరణాధికారి, తాండూరుతహసీల్దారు ఇతర అధికారులు ఈ కార్యక్రమానికి హాజరైనారు.

## సడిగడ్డ పాలెంలో వేద విశ్వవిద్యాలయం త్వరలో ఏర్పాటు

హైదరాబాద్, మార్చి 15 (ఎ. ఎన్. ఎస్)

గుంటూరుజిల్లా సడిగడ్డ పాలెంలోని వాసుదేవ ఆశ్రమంలో గురుకులపద్ధతిలో వేద విశ్వవిద్యాలయాన్ని ఏర్పాటుచేస్తారు.

ఈ ఆశ్రమంలో నాలుగువందలమంది వేద పండితులు ఉండి వెయ్యిమంది విద్యార్థులకు వేద వాఙ్మయం నేర్పుతారు వేదాలు, వైదిక సాహిత్యానికి సంబంధించిన శాశ్వత గ్రంథాలను భద్రంగా ఉంచడానికి గ్రంథాలయ భవనాన్ని నిర్మిస్తున్నారు.

## నాచగిరిలో 21 నుండి బ్రహ్మోత్సవాలు

మెదక్, మార్చి 15

గజ్వేల్‌తాలూకా నాచగిరి గుట్ట శ్రీ లక్ష్మీనరసింహస్వామి వారి బ్రహ్మోత్సవములు ఈ నెల 21 వ తేదీ నుండి జరుగుతాయని దేవస్థానం ధర్మకర్తల సంఘ అధ్యక్షుడు శ్రీ ఎం. రంగారెడ్డి తెలియ చేశారు. 29 వ తేదీన స్వామి వారి రథోత్సవం, 30 తేదీన పూర్ణాహుతి జరుగుతాయి. 27 వ తేదీ నుండి 29 వ తేదీ వరకు ప్రతిరోజు సాహిత్య సంగీత కార్యక్రమాలు జరుగుతాయి. హైదరాబాదు, భువనగిరి, తూప్రాన్, మెదక్, ప్రజ్ఞాపురం, సిద్దిపేటలనుండి ఆర్.టి.సి. బస్ సౌకర్యం కలదు. బ్రాహ్మణ పల్లి రైల్వే స్టేషను నుండి నాచగిరి గ్రామం వరకు బస్ సౌకర్యం కలదు.

## 20నుండి సిద్ధరామేశ్వరస్వామి బ్రహ్మోత్సవాలు

నిజామాబాద్, మార్చి 15

కామారెడ్డితాలూకా తిక్కనూరుగ్రామానికి సమీపంలోఉన్న శ్రీ సిద్ధరామేశ్వర స్వామిదేవాలయంలో ఈనెల 20వ తేదీ నుండి24వ తేదీవరకు స్వామివారిబ్రహ్మోత్సవాలుజరుగుతాయి. 22వ తేదీన స్వామి వారి కల్యాణోత్సవం, రథోత్సవంజరుగుతాయి. బిక్కనూరు రైల్వేస్టేషన్‌నుండి బస్సు సౌకర్యంకలదు. కామారెడ్డి, మెదక్, వేములవాడ నుండి ప్రత్యేకబస్‌సౌకర్యం కలదు.

# క్రీడాభూమి

## మెఫిస్ క్లబ్ ప్రపంచటెన్నిస్ ఛాంపియన్‌షిప్ విజయ్ కైవసం

మెంఫిస్, మార్చి 15 (ఎ.పి)

మెంఫిస్ రాకెట్‌క్లబ్ ప్రపంచటెన్నిస్ సింగిల్స్ పోటీలో ఇండియా అటగాడు విజయ్ అమృత్‌రాజ్ నేడు స్టాన్‌స్మిత్ (అమెరికా) ను 6-2, 0-6, 6-0 స్కోరుతో ఓడించి ఛాంపియన్‌షిప్ సాధించారు.

పోటీ బహుమతి సొమ్ము మొత్తం 60 వేల డాలర్లలో మొదటి బహుమతి సొమ్ము 17 వేలు విజయ్‌కు లభించింది. స్మిత్‌కు 7 వేల డాలర్లు లభించాయి.

ప్రపంచ ఛాంపియన్‌పోటీలో విజయ్ అమృత్‌రాజ్ గెలవడం ఇదేమొదటిసారి.

తర్వాత జరిగిన డబుల్స్‌లో విజయ్ అమృత్‌రాజ్, అతని అన్న ఆనంద్ అమృత్‌రాజ్ కలిసి అమెరికా జంట రోస్కోటానర్, ఎడి. మార్టేరిజన్‌లను 6-3, 6-4 స్కోరుతో ఓడించి 4 వేల డాలర్ల బహుమతి గెలుచుకున్నారు.

బాడ్మింటన్‌లో ఎల్లారెడ్డిపై.ఎస్.సి జట్టు, టేబుల్ టెన్నిస్‌లో హెచ్.ఎం. బాస్, ఏటిలో హెచ్.ఎం.బాస్,పి. మారుతిలజంట, టెన్నిస్‌లో డాక్టర్ ఎం. సామ్యూల్, హెచ్.ఎం. బాస్‌ల జంట గెలుపొందారు.

ఈ పోటీలకు ఆర్. డి. ఓ శ్రీ ఎన్. వెంకన్నయాదవ్ ప్రారంభోత్సవంచేశారు' జిల్లాకలెక్టర్ శ్రీ ప్రభాకరన్ బహుమతులను అందజేశారు.

* * *

## సిద్దిపేట కళాశాల క్రీడా వార్షికోత్సవం

మెదక్, మార్చి 15

మెదక్‌జిల్లా సిద్దిపేట కాలేజి క్రీడా వార్షికోత్సవం ఇటీవల వైభవంగా జరిగింది. జిల్లా కలెక్టర్ శ్రీ చాంగ్‌సన్ ముఖ్య అతిథిగా విచ్చేశారు. కళాశాల ఫిజికల్ డైరెక్టర్ శ్రీ జోగయ్య స్వాగతం పలికారు. కళాశాల ప్రిన్సిపాల్ శ్రీ విశ్వనాథం వార్షిక నివేదిక సమర్పించారు.

రెవిన్యూ డివిజనల్ అధికారి శ్రీ ఇక్బాల్ అహమద్, తహసీల్దారు శ్రీ రామారావు, డి.యస్.పి. శ్రీ రామచంద్రారెడ్డి, యూత్ కో ఆర్డినేటర్ శ్రీ బాను దేవరావు, డి. ఇ. శ్రీ నారాయణరెడ్డి, వి.డి.ఓ. శ్రీ చలపతిరావు ఈఉత్సవంలో పాల్గొన్నారు.

కళాశాల క్రీడా సంఘం చైర్మన్ శ్రీ అశ్వనికుమార్ బషీ మాట్లాడుతూ క్రీడా స్థలాల ఏర్పాటుకు నిధులను మంజూరు చేయాలని కోరారు. శ్రీ జోగయ్య వందన సమర్పణ చేశారు.

* * *

## ఎల్లారెడ్డిలో ఆటలపోటీలు

హైదరాబాద్, మార్చి 15

ఎల్లారెడ్డి సమితి మాజీ అధ్యక్షుడు శ్రీ టి. బాలాగౌడ్ తమతండ్రి స్మారక నూతనకంగా ఈ నెల 12 నుండి 14 వరకు ఎల్లారెడ్డిలో ఆటలపోటీలు నిర్వహించారు.

వాలీబాల్‌లో కామారెడ్డి వై. ఎస్. సి జట్టు, కబడ్డీలో బాన్సువాడ యూత్ క్లబ్


## జింఖానా రేసులకు నేడు వీడ్కోలు

ఆఖరిరోజు ఉల్లాసం ముందు రేసు ఘోర్ కాను మొత్తం రు 1,521/-తో మధ్యాహ్నం 1-45 గంటలకు ఘోర్ కాస్టు పూల్‌తో మొదటి రేసు ప్రారంభమవుతుంది ఈ ఆఖరి రోజును అదనంగా ప్రత్యేకవంతమైనదిగా చేసుకోవటానికి 4 కప్ ఈవెంట్లు



## చస్నాలా గని ప్రమాదబాధితుల సహాయనిధికి

సానుభూతితో ఉదారంగా విరాళాలివ్వండి!

వారి కుటుంబాల పునరావాసానికి తోడ్పడండి!

(ఈ విరాళాలకు ఆదాయం పన్ను వుండదు)

మీ విరాళాలను క్రాస్డ్ చెక్కుల ద్వారా

శ్రీ ఎస్. ఎన్. ఆచార్య, జాయింట్ సెక్రటరీ,

ఉక్కు మరియు గనుల మంత్రిత్వశాఖ, ఉద్యోగ్‌భవన్,

న్యూఢిల్లీకి పంపండి.

(బీహార్ ముఖ్యమంత్రి మరియు కేంద్ర ఉక్కు మరియు గనుల మంత్రి ఉమ్మడిగా జారీచేసిన ప్రకటన)



పన్ను చెల్లింపుదారులారా ?

## ఆదాయం పన్ను, సంపద పన్ను, బహుమతి పన్ను చెలించవలసిందిగా మీకు డిమాండ్ నోటీస్ అందిందా ?

డిమాండ్ నోటీసు అందిఉంటే, చెల్లించవలసిందిగా కోరిన పన్ను మొత్తాన్ని, నోటీసులో పేర్కొన్న గడువులోగా చెల్లించేట్లు చూడండి.

తప్పనిసరి అయిన కారణం వలన గడువులోపల ఆ కోరిన పన్ను మొత్తాన్ని మీరు చెల్లింపలేని స్థితిలో ఉంటే, గడువును పొడిగించవలసిందిగా గానీ, వాయిదాలతో చెల్లించేందుకు అనుమతించవలసిందిగా గానీ, నిర్ణీత గడువులోగా మీ అసెసింగ్ ఆఫీసర్‌కు దరఖాస్తు పంపుకోండి.

మీరు చెల్లించకపోతే ఏం జరుగుతుంది ?

చెల్లించవలసిందిగా కోరిన పన్ను లేదా వాయిదాను సకాలంలో చెల్లించకపోతే మిమ్మలను మొత్తమంతటికీ దివాలు చేసిన వారిగా పరిగణిస్తారు : మీరు —

(i) వడ్డీ చెల్లించాల్సి ఉంటుంది.

(ii) శిక్షకు గురవుతారు.

(iii) పన్నురాబట్టే సర్టిఫికేట్ క్రింద మీ మీద నేరం మోపి, మీ చర/స్థిరాస్తులను జప్తు చేయవచ్చు. ఇంకా ఇటువంటి నిర్బంధ చర్యలకు గురవుతారు.

గుర్తుంచుకోండి

పన్ను, జరిమానా లేదా వడ్డీని బుద్ధిపూర్వకంగాఎగవేసినట్టయితే కఠినకారాగారవాసశిక్ష విధిస్తారు

(i) చెల్లించవలసినది లక్ష రూపాయలకు పైబడితే ఆరు నెలలకు తక్కువ గాకుండా, 7 నెలలకు మించకుండా జైలుశిక్ష.

(ii) ఇంకా తక్కువ మొత్తానికి మూడు నెలలకు తక్కువగాకుండా 3 సంవత్సరాలకు మించకుండా జైలు శిక్ష.

* కొన్ని సవరింపవలసిన తప్పుల కారణంగా మిమ్మలను చెల్లింపవలసిందిగా కోరిన పన్ను మొత్తం సరికాకపోతే, ఈ సవరణ చేయవలసిందిగా మీ అసెసింగ్ అధికారికి దరఖాస్తు పెట్టుకొని, వడ్డీ చెల్లింపకపోవడం లేకుండా, చెల్లింపవలసిందిగా కోరిన పన్నును నోటీసులో ఇచ్చిన గడువులోగా చెల్లించండి.

* అసెస్‌మెంట్ సరికాదని మీరు పంపుకునే అపీలును అనుమతించాలంటే,

(i) మీ రిటర్న్ ప్రకారం ఆదాయం పన్ను లేదా సంపద పన్ను చెల్లించి ఉండాలి.

(ii) అదాయం పన్ను రిటర్ను పంపుకొని ఉండకపోతే, అడ్వాన్స్ పన్ను చెల్లించి ఉండాలి.

పన్నులు గడువులోపల చెల్లించండి — మీకూ, దేశానికీ అది శ్రేయోదాయకం

జారీ చేసినవారు : డైరక్టర్ ఆఫ్ ఇన్స్పెక్షన్ (పబ్లికేషన్స్ అండ్ పబ్లిక్ రిలేషన్స్) ఇన్‌కంటాక్స్ డిపార్ట్‌మెంట్, న్యూఢిల్లీ.

davp 75/687

నేడే చూడండి నేడే చూడండి

రోజూ 3 ఆటలు : 2.30, 6.15, 9.30

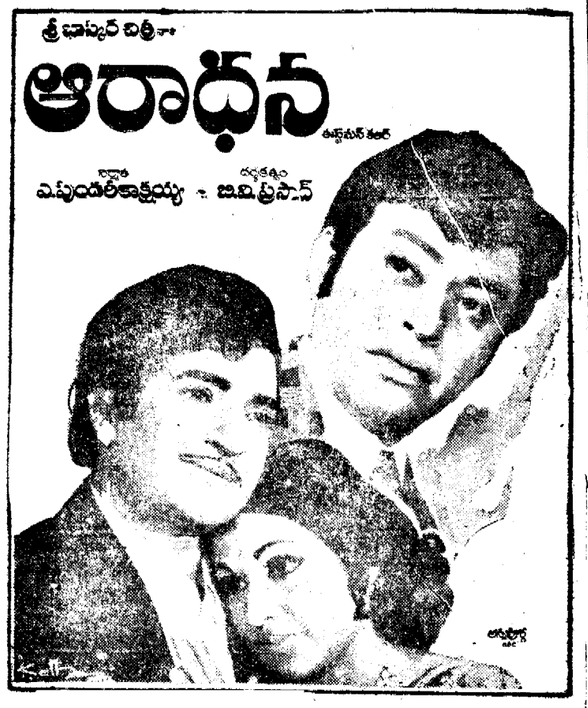


సుదర్శన్-70 ఎం.ఎం. (ఎయిర్ కూల్డ్, హైదరాబాదు) వీరా (ఎయిర్ కూల్డ్, హైదరాబాదు) అలంకార్ (సికింద్రాబాదు)

కాకతీయ (వరంగల్) అంబే (ఖమ్మం) శ్రీనివాస (మిర్యాలగూడ)

అడ్వాన్స్ బుకింగ్: అన్ని థియేటర్లలోనూ రోజూ ఉ. 11 గంటల నుండి 1 గంట వరకు సా. 4 గంటల నుండి 6 గంటల వరకు పైతరగతులకు కలదు.

విజయవంతమైన 15వ సంయుక్త వారం

రోజూ 3 ఆటలు 2-30, 6-15, 9-30

వెంకటేశ్ (ఎయిర్ కండిషన్డ్, హైదరాబాదు) అంజలి (సికింద్రాబాదు)

రాజరాజేశ్వరి (వరంగల్) వెంకటేశ్వర (కరీంనగర్)

విజయవంతమైన 5వ సంయుక్త వారం

రోజూ 3 ఆటలు: 2-30, 6-15, 9-30

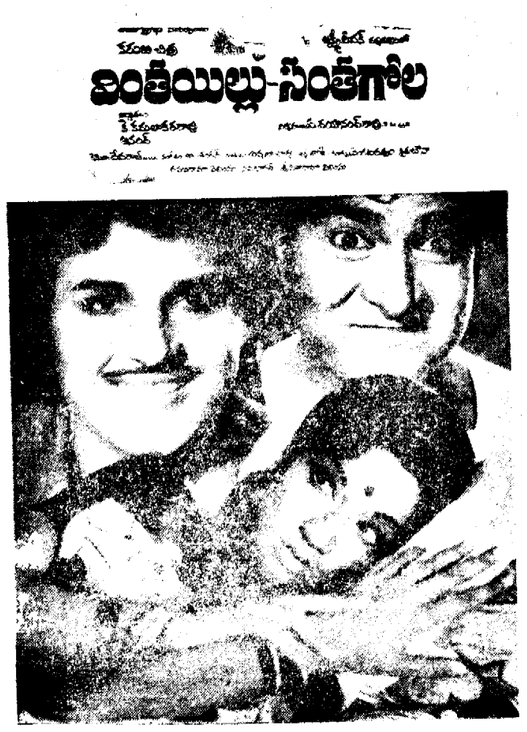


సంగం (ఎయిర్ కండిషన్డ్, హైదరాబాద్) రాజేశ్వర్ (సికింద్రాబాద్)

రామా (వరంగల్) వెంకటలక్ష్మి (ఖమ్మం) శ్రీనివాస (గోదావరి ఖని)

అడ్వాన్స్ బుకింగ్:-అన్నిథియేటర్లలోనూ రోజూ ఉ॥ 11 గంటల నుండి మ॥ 1 గంట వరకు, సా॥ 4 గంటలనుండి 6 గంటలవరకు పైతరగతులకు కలదు

Printed by K. R. Pattabhirami B.A., for the Proprietors of The Deccan Chronicle Press 36 Sarojini Devi Road Secunderabad Managing Editor and Publishers K. R. Nandagopal L.M.E.E. Editor Gora Sastry.

వెంకటేశ

16, 17, 18 తేదీలలో ఉదయం 11-30 గంటలకు

ఇంటి గుట్టు

ఎన్. టి. రామారావు, సావిత్రి, రేలంగి, ఆర్. నాగేశ్వరరావు

విజయవంతమైన 16వ సంయుక్త వారం

రోజూ 3 ఆటలు: 2-30, 6.15, 9-30

పిచ్చిమారాజు

అమర్ (విజయలగూడ) జగత్ (హైదరాబాద్)

ప్రభాత్-నిజామాబాదు

నరసింహ-నాగార్జునసాగర్

నేడు 103వ రోజు

వద్మశ్రీ పిక్చర్స్

కర్ణ కలర్

దర్శకత్వం, నిర్మాత: బి.ఆర్. పంతులు

ఎన్. టి. రామారావు, శివాజీగణేశన్, పద్మిని, దేవిక

బాలాజీ చిత్రమందిర్ (ఖమ్మం)

రోజూ 3 ఆటలు: 2-30, 6-00, 9-30

—ఎన్. ఎన్. ఎ. పి. రిలీజ్

నేడే చూడండి!

మేరా జీవన్ (ఈస్ట్‌మన్‌కలర్)

విద్యాసిన్హా, అంజిలా జోహార్, దుష్యంత్. ఎ.కె. హంగల్.

డ్రీంలాండ్ నవరంగ్

3-30, 6-30, 9-30 ఉ. 11-45 గం.

విజయవంతమైన 18 వ సంయుక్త వారం

రోజూ 3 ఆటలు 2-30, 6-15, 9-30

జయప్రసాద్ ఆర్ట్ పిక్చర్స్ వారి

యువనం కాటేసింది

నిర్మాత మాగంటి రవీంద్రనాథ్ చౌదరి విజయవాడ నీడు లక్ష్మీ పిక్చర్స్

ప్రభాత్ (హైదరాబాద్) సత్య (అల్వాల్)

పిక్చర్ ప్యాలెస్ (విశాఖపట్నం) భారత్ (మహబూబ్‌నగర్)

19-3-76 నుండి

నేడు 116వ రోజు

రోజూ 3 ఆటలు: 2-30, 6-15, 9-30

నాగేశ్వరరావు

నవరసం నరకం

రీగల్-హైదరాబాద్

వసంత్ టాకీస్ (సికింద్రాబాద్)

తదుపరి మార్పు:

సెలక్టు-బాల్లారం

విజయవంతమైన 19వ సంయుక్త వారం

రోజూ 3 ఆటలు 2-30, 6-15, 9-30

సుదర్శన్-35 ఎం.ఎం. ఎయిర్ కూల్డ్ హైదరాబాద్

నటరాజ్ మహబూబ్‌నగర్ భవానీ భద్రాచలం

వెంకటేశ్వర (కొల్లాపూరు) ఉదయభాస్కర్ (భద్రాచలం)

తదుపరి మార్పు:

భాస్కర్ నల్గొండ శ్రీనివాసటాకీస్ గోదావరి ఖని

విజయవంతమైన 26వ సంయుక్త వారం

రోజూ 3 ఆటలు: 2-30, 6-15, 9-30

సాగర్ హైదరాబాద్ సత్యనారాయణ అదిలాబాదు

దిల్ కుష్ టాకీస్ బోధన్

శాంతి- (ఎయిర్ కూల్డ్, హైదరాబాద్)

రోజూ ఉ॥ 11-15 గం॥

విచిత్ర కుటుంబం

డా॥ ఎన్. టి. రామారావు, కృష్ణ, సావిత్రి, కోడన్ బాబు. విజయ నిర్మల.

8వ సంయుక్తవారం

యష్ చోప్రా

"కభీ కభీ"

(ఈస్ట్‌మన్‌కలర్)

వహీదారహమాన్, శశికపూర్, అమితాబ్ బచన్, రాఖీ, నీతూసింగ్, రిషికపూర్.

విక్రాంతి అల్కా

నటరాజ్ 70ఎంఎం

రోజూ 3 ఆటలు 3.00, 6.15, 9.30

9వ సంయుక్తవారం

శాంతి- ఎయిర్ కూల్డ్

రోజూ 3 ఆటలు: 3.00, 6.15, 9.30

19-3-76వ తేదీ శుక్రవారం

(బ్రహ్మాండమైన విడుదల!

ప్రేమ, అనురాగం కన్న డబ్బుగొప్పదా! చక్కని సంగీతభరిత సాంఘిక చిత్రం!

ఎ. వి. పిలిమ్స్

జమీన్ ఆస్మాన్

(ఈస్ట్‌మన్‌కలర్)

అశోక్‌కుమార్, సునీల్‌దత్, రేఖా, యోగితాబాలి.

నిర్మాత, దర్శకుడు: ఎ. వీరప్పన్

సంగీతం: కిశోర్ కుమార్

లత అల్కా కల్పన

ఎయిర్ కూల్డ్ కాలిబండ కవాడిగూడ

శుక్ర, శని, ఆది 4 ఆటలు: 12-30, 3-30, 6-30, 9-30

మీ సీట్లను ముందుగా రిజర్వు చేసుకోండి

ఉ॥ 11 గం॥ నుండి 1 గం॥ వరకు సా॥ 4 గం॥ నుండి 6 గం॥ వరకు

-బాంబే పిలిమ్ డిస్ట్రిబ్యూటర్స్ విడుదల

నేడే చూడండి!

పెక్సాండ్ రేఖా మరియు రణ్‌ధీర్ కపూర్ కలసి నటించిన

కుందన్ పిలింస్

అజ్ కా మహాత్మా

(ఈస్ట్‌మన్‌కలర్)

రణధీర్ కపూర్ రేఖా, రంజిత్, బిందు శెట్టోముఖర్జీ, శెట్టీ, జీవన్

అశోక్ ఎయిర్ కండిషన్డ్ సైక్లోన్ ఎయిర్ కూల్డ్

ఆశా ఎయిర్ కూల్డ్ సంగీత్ ఎయిర్ కండిషన్డ్

రోజూ 3 ఆటలు: 3.30, 6.30, 9.30.

—షిండే ఎంప్రైజెస్ విడుదల

ప్రభాత్

రోజూ ఉ॥ 11-30 గంటలకు

భలే తమ్ముడు

ఎన్. టి. రామారావు, కె. ఆర్. విజయ

కమల్

రోజూ ఉదయం 1-00 గం.

బొమ్మా? బొరుసా?

డా. చలం, రాజబాబు, రమాప్రభ, రామకృష్ణ.

సుదర్శన్ 70 mm ఎయిర్‌కూల్డ్

16, 17, 18 తేదీలలో

రోజూ ఉ॥ 11-15 గంటలకు

పెద్దమనిషి

డా. శివాజీగణేశన్, శారద

సుదర్శన్ 35 mm

16, 17, 18 తేదీలలో

రోజూ ఉ॥ 11-15 గంటలకు

చండీరాణి

డా॥ ఎన్. టి. రామారావు జానుమతి, ఎస్వీ రంగారావు, రేలంగి.

16వ హౌస్ ఫుల్ వారం

రాజశ్రీ ప్రొడక్షన్స్ (ప్రై) లిమిటెడ్

గీత్ గాతా చల్

(ఈస్ట్‌మన్‌కలర్)

సచిన్, వరికా, పద్మఖన్నా, మెహమూద్, జానియర్, రాజేంద్రనాథ్.

రామకృష్ణా-35 ఎం.ఎం.

3-30, 6-30, 9-30

5వ సంయుక్తవారం

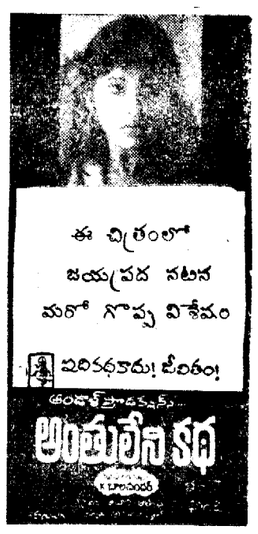


దీపక్ చిత్రాణి

2.30, 6.15, 9.30

లక్ష్మి (వరంగల్) వినోదా డీలక్స్ (ఖమ్మం)

19-3-76 శుక్రవారం

(బ్రహ్మాండమైన ప్రారంభం!

మన్నేవనినో భూమి

నిర్మాత: మీర్జా రామేశ్వరరావు దర్శకత్వం: ఎం. ఎస్. చౌదరి

తారా: విజయనిర్మల, బి. సరోజాదేవి, శివాజీగణేశన్, గీతాంజలి, నాగేష్, జయశంకర్.

కమల్ హైదరాబాద్ రీగల్ హైదరాబాద్

రోజూ 3 ఆటలు: 2-30, 6-00, 9-30

వద్మశ్రీ శివాజీగణేశన్‌కు, కళాతపస్వి శ్రీ విశ్వనాథ్ కళాతపస్వి కళాతపస్వి.

నేడే చూడండి నేడే చూడండి

రోజూ 3 ఆటలు. 2-30, 6-15, 9-30

గమనిక:- శ్రీనివాస 35 ఎంఎం లో 18వ తేదీ గురువారంతరకు రోజూ 4 ఆటలు ఉదయం 11.30, 2.30, 6.15, 9.30

శ్రీనివాస-35 ఎంఎం ఎయిర్ కూల్డ్, హైదరాబాద్ శ్యామ్ ఎయిర్ కండిషన్డ్, హైదరాబాద్ శోభన బాలానగర్

అప్సర లాల్‌దర్వాజ ప్యారడైజ్ సికింద్రాబాద్ వెంకటేశ్వర మిర్యాలగూడ

నవీన్-రాఘవమహాల్ 19-3-76 నుండి అశోక్ వెంకటేశ్వర

వరంగల్ ఖమ్మం విజయవాడ కరీంనగర్

అడ్వాన్స్ బుకింగ్:- అన్ని థియేటర్లలోనూ రోజూ ఉ॥ 11 గంటల నుండి మ॥ 1 గంట వరకు సా॥ 4 గంటల నుండి 6 గంటల వరకు పైతరగతులకు కలదు.

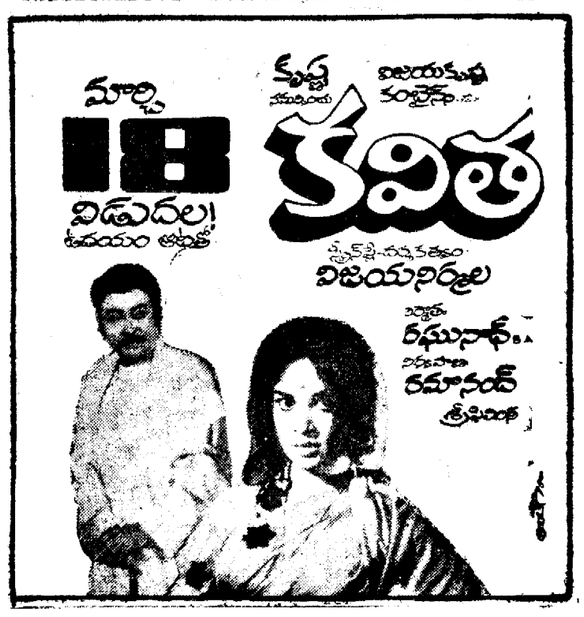


శాంతి ఎయిర్ కూలు అజంతా సికింద్రాబాద్

18వ తేదీ నుండి 21వ తేదీ వరకు రోజూ 4 ఆటలు: 11-45, 2-45, 6-30, 9-30

మరియు 19వ తేదీ నుండి శోభన-బాలానగర్

అడ్వాన్స్ బుకింగ్ ఆటల వేళలో కలదు.

విజయవంతమైన 26 వ సంయుక్త వారం

రోజూ 3 ఆటలు 2-30, 6-15, 9-30

బసంత్ హైదరాబాదు సరోజ్ వరంగల్ భాస్కర్ నల్గొండ వెంకటేశ్వర సూర్యాపేట

వాగార్జున (మిర్యాలగూడ) మరియు లక్ష్మీటాకీస్ వెంకటేశ్వర (మంచిర్యాల)

ముఖ్యగమనిక:- అనంతాన్యాక ప్రేక్షకుల సౌకర్యార్థం హైదరాబాదులో జరిగిన తెలుగు సినీ నటీనటుల "నటీవిశ్వరి" కార్యక్రమం ప్రత్యేక రీతి మాసోగ్గాడు చిత్రంతో "ప్రదర్శింపబడుచున్నది. మరియు "ప్రేమనగర్" శతదినోత్సవ వజ్రోత్సవ రీతి "బవంత్"లో సోగ్గాడు చిత్రంతో చూపబడును.

—విజయా సురేష్ పిక్చర్స్ రిలీజ్